Batalha Aérea no Mar do Norte

A LOGICA DA POLITICA ECONOMICA

J. E. DE MACEDO SOARES

O presidente do Syndicato de Exportadores de Leite fez aos jornaes um relatorio honesto e sensato da posição desse producto no mercado consumidor da capital da Republica.

O leite produzido nas fazendas é entregue aos usineiros que manipulam o artigo para exportação; depois de pagar taes serviços e mais frete e impostos, o leite chega aos entrepostos do logar de destino onde recebe inevitavel sobrecarga de gastos. Finalmente attinge as estações distribuidoras e commercio a retalho, cuja forçosa remuneração é, tambem, consideravel.

Verifica-se que diante de tantos onus incompressiveis o leite é vendido muito sobre o custo na cidade do Rio de Janeiro. O mais grave, porém, é o pouco consume do leite, não dando margem a diluir despesas geraes.

Grosso modo, o problema do leite sob dois aspectos principaes, preço e condições hygienicas, ficou sufficientemente esclarecido. O preço é pequeno, não dá margens de lucro aos que se empregam no artigo, não permitte assim que prospere a industria. As condições hygienicas são precarias, primeiro pela mediocridade do negocio, segundo pela concorrencia de leite inferior de regiões latifundárias e sertanejas Taes leites baratos viajam 36 horas em vagões de ferro, exigem para conservação cargas tremendas de bicarbonato de sodio; provindos de producção quasi espontanea, vêm trazer a confusão no lado economico da questão.

O começo da solução do problema seria, pois, limitar a seis horas de transporte o leite admissivel ao consumo da cidade do Rio de Janeiro. Por ahi dividiriamos desde logo pelos centros consumidores carioca e paulista uma producção debaixo das vistas da fiscalização hygienica e punhamos a ordem primeira num commercio actualmente completamente desordenado.

Em seguida normalizariamos o preço no varejo auscultando as successivas repercussões de modo que em nenhuma dellas houvesse prejuizo, assegurando todavia de inicio ao fazendeiro um preço annual nunca inferior a 400 réis o litro, podendo ser de 600 réis para os productores especializados no leite de "certificado", (leite infantil, convalescentes, etc.)

Por ultimo, cogitariamos de dois aspectos basicos do caso, nos quaes os poderes publicos poderiam ter reflexos poderosos: desdobramento das industrias de productos lacticinios e augmento do consumo. Creditos, favores fiscaes, tarifas preferenciaes estimulariam os industriaes a se estabelecerem fóra das zonas de exportação "in natura". A propaganda, desde logo sublinhada pela adopção do leite nas etapas militares, nas escolas, nas fabricas e estabelecimentos officiaes.

Todo esse programma, como os leitores podem apreciar, está fóra, rigorosamente, da especulação demagogica cujas conclusões unilateraes suppoem que a categoria dos consumidores urbanos póde viver á custa das classes productoras e trabalhadoras. Que o consumidor não é um productor prejudicado. Que é possivel trabalhar com prejuizo para augmentar os beneficios dos parasitas.

Siegfried estudando a civilização norte-americana concluiu que esse paiz deve sua formidavel prosperidade economica ao cheque sem fundos e ao mercado interno. O que o francez quiz dizer com "cheque sem fundos" foi facilidade temeraria de credito, de financiamento, de iniciativas commerciaes. Basear a vida economica de uma nação poderosa no credito e no mercado interno é desde logo definir essa politica num alto nivel de preços.

Assim o dogma numero um de uma politica economica conscientemente orientada, só póde ser "remuneração" sensata, segura e estavel de toda combinação "capital e trabalho" funccionando no paiz. Fóra desse rigor de logica caimos na demagogia, no populismo sentimental e no communismo de estudantes e costureiras.

Diario Carioca

Fundador: J. E. DE MACEDO SOARES

ANNO XIII — NUMERO 3.623 || Director: HORACIO DE CARVALHO JUNIOR || RIO DE JANEIRO — BRASIL

ABRIL
São Victor Ferrer
5
SEXTA - FEIRA

Um Poderoso Cruzador Aéreo Inglez Combate Contra Seis 'Junkers'

Dois Aviões Allemães Foram Destruidos

Marechal Cyril Newall, commandante da Real Força Aerea Britannica

LONDRES, 4 (U. P.) — O Ministerio da Aviação communicou que hontem á tarde um hydro-avião britannico travou combate com seis apparelhos "Junkers" allemães no mar do Norte. O apparelho britannico abateu um dos aviões allemães que caiu no mar, e poz em fuga os demais. O hydro-avião reiniciou em seguida sem embaraço os seus serviços de vigilancia.

De fonte extra-official se accrescenta que o hydro-avião britannico causou graves damnos a um outro "Junkers" que se acredita seja o mesmo apparelho allemão que aterrissou na Noruega incendiando-se.

Nos circulos aeronauticos se confirma que o hydro-avião que tomou parte no combate travado hontem contra os allemães é um "Sundreland". Esta é a primeira vez que um avião desse typo toma parte numa batalha, se bem que tenha sido anteriormente utilizado para vigiar submarinos germanicos. Acredita-se que os aviões allemães eram os novos "Junkers-88".

Tambem se informa que dois officiaes do hydro-avião ficaram ligeiramente feridos. Quando o apparelho regressou á sua base, tinha alguns dos seus controles destruidos.

Os "Sunderlands" são os grandes aviões de combate que os inglezes possuem. As azas medem 34 metros e 13 centimetros. Têm quatro motores e conduzem [illegible] tripulantes. São dotados de duas pequenas torres, uma na proa e outra na popa, e duas metralhadoras no centro. O armamento varia segundo os aviões, mas alguns têm até quatro metralhadoras na torre posterior e no minimo duas na anterior, pelo que o menor armamento que leva cada hydro-avião desse typo é de quatro metralhadoras que fazem fogo em todas as direcções.

A façanha de pôr fóra de combate os "Junkers" e obrigar os outros á fuga se considera excellente.

O "Sunderland", com a sua carga, pesava 45.700 libras e só as bombas que levava pesavam 2.000 libras. Sua velocidade é de 360 kilometros por hora. Devido a seus quatro motores, numerosa tripulação e muitos tanques de combustivel, que tem de levar, nota-se, entretanto, que o "Sunderland" apresenta muitos alvos aos seus inimigos e pode receber um forte castigo.

Um avião allemão de bombardeio atacou hontem varios barcos de pesca no mar do Norte. Uma bomba caiu perto do de nome "Gorsness" de Aberdeen [illegible] tripulantes o abandonaram, tendo sido recolhidos por outro barco da mesma procedencia. Não se teve noticia de haver sido afundado no dia de hontem nenhum outro navio.

DESCEU NA NORUEGA UM AVIÃO ALLEMÃO

OSLO, 4 (U. P.) — Um avião bi-motor allemão "Junker" precipitou-se ao sólo a cinco kilometros de Stavanger, hontem, ás 17.30 horas, com seus quatro tripulantes, um dos quaes soffreu ferimentos de menor gravidade, sendo que os mesmos incendiaram o apparelho antes de serem internados.

O avião allemão foi avistado por um hydroplano norueguez um pouco antes, quando voava por sobre as aguas territoriaes, proximo de Fedge. Os allemães pediram permissão para aterrisar na Noruega, allegando que o motor do avião estava falhando, indicando-se-lhes, por essa razão, que seguissem para o aerodromo de Sola, em Stavanger.

Dois aviões noruguezes escoltavam o apparelho allemão, quando este, antes de chegar ao aerodromo, caiu ao sólo. O avião germanico não podia fazer funccionar seu trem escamoteavel de aterrisagem e tinha o motor avariado, além de uma aza crivada de projectis.

Generaes no Palacio Rio Negro

O presidente da Republica recebeu hontem, na companhia do ministro da Guerra, a visita dos generaes Newton Cavalcanti, nomeado para representar o Brasil na posse do presidente da Bolivia; Firmo Freire, da 7.ª R. M.; e Rego Barros, inspector da Defesa de Costa. O clichê mostra o sr. Getulio Vargas na companhia desses illustres militares.

A Allemanha Não Atacará Por Enquanto

Seu Exercito Será Mantido Nas Actuaes Posições

E' O QUE INFORMAM FONTES NEUTRAS EM PARIS

PARIS, 4 (U. P.) — Verificou-se hontem á noite grande actividade num novo sector do "front" occidental, havendo em alguns pontos renhidos choque corpo a corpo, entre patrulhas allemãs e os defensores dos postos avançados francezes.

Os dois exercitos, depois de castigar com incessante fogo de artilharia os postos avançados contrarios entre as linhas Maginot e Siegfried no Valle do Sarre, durante quatro dias, deslocaram o seu campo de acção depois de um dia de relativa calma, concentrando o seu canhoneio na região leste do rio Mosella.

Simultaneamente as patrulhas allemãs intensificaram as suas explorações na zona intermediaria que separa as duas linhas de fortificações permanentes, sendo particularmente activa a actuação no districto entre o rio Blies e os Vosges.

O canhoneio começou hontem por iniciativa da artilharia allemã, ao cair da noite. A artilharia franceza replicou incontinenti concentrando o seu fogo sobre os postos avançados allemães, com projectis de grosso calibre.

Os allemães, perseverando na tactica adoptada de ambos os lados desde o inicio da guerra, de effectuar constantes expedições de exploração na "terra de ninguem", enviaram desta feita um numero de patrulhas muito maior que o destas ultimas semanas.

Uma das mais vigorosas incursões verificou-se no sector de Nied e pouco faltou para alcançar proporções de uma primeira importante batalha nesta guerra. Os allemães, avançando sigilosametne entre os bosques conseguiram approximar-se de um posto avançado francez e quasi o cercavam completamente se não fossem descobertos a tempo. Immediatamente o commandante do posto deu o signal de alarma, pedindo reforços, emquanto os seus homens empenhavam-se numa luta encarniçada corpo a corpo, contra um numero de atacantes numericamente superior, até que a opportuna chegada de reforços mudou a face do combate, obrigando os allemães a retrocederem, deixando 7 prisionairos com os francezes.

Estes, ao que se informa, só tiveram alguns feridos leves.

A seu turno os francezes só realizaram uma incursão, sem que o inimigo demonstrasse o menor desejo de contra atacar.

As condições adversas do tempo na frente occidental deixaram a aviação de ambos os lados inactiva.

No Mar do Norte a aviação allemã só realizou dois raides, um ás ilhas Shetland e outro pela costa de Yorkshire, onde um avião de caça "Spitfire" entrou em combate com um avião "Heinkel" de bombardeio, allemão, que foi abatido depois de renhida luta.

Informa-se ao mesmo tempo, que varios apparelhos allemães atacaram um comboio no Mar do Norte, lançando 15 bombas sem causar damno algum.

(Conclue na 2.ª Pagina)

FAMILIA EM GUERRA

A viuva Tomazoni, franceza, mãe de tres mulheres e sete varões, tem seus sete filhos e um de seus genros no Exercito. Ahi está essa familia guerreira "au grand plein", orgulhosa de servir no seu paiz, offerecendo-lhe seu sangue. ("Photo Edsi" para o DIARIO CARIOCA.)

A Suecia Teme Ser Arrastada á Guerra

Devido ao Rigor do Bloqueio Inglez, a Allemanha Está Fazendo Constar Que Intervirá Militarmente Nos Paizes Escandinavos

O GOVERNO DE STOCKHOLMO ESTÁ FIRMEMENTE DECIDIDO A MANTER UMA ATTITUDE DE NEUTRALIDADE

STOCKOLMO, 4 (U. P.) — Diante do perigo de ser arrastada á guerra pelo bloqueio alliado e a determinação da Allemanha de burlal-o, sobretudo no que se refere ao mineral de ferro, de vital importancia para a industria bellica germanica, a Suecia está firmemente decidida a manter a sua neutralidade.

Essa luta entre os alliados e o Reich tem dado origem a toda classe de versões alarmantes, mas até agora nenhuma poude ser confirmada. E' assim que as noticias publicadas pela imprensa estrangeira de que a Allemanha cancellará os seus pedidos de mineral de ferro a Narvik e estava ao mesmo tempo concentrando 400 mil soldados no Baltico para uma possivel invasão do sul da No-

(Conclue na 2.ª Pagina)

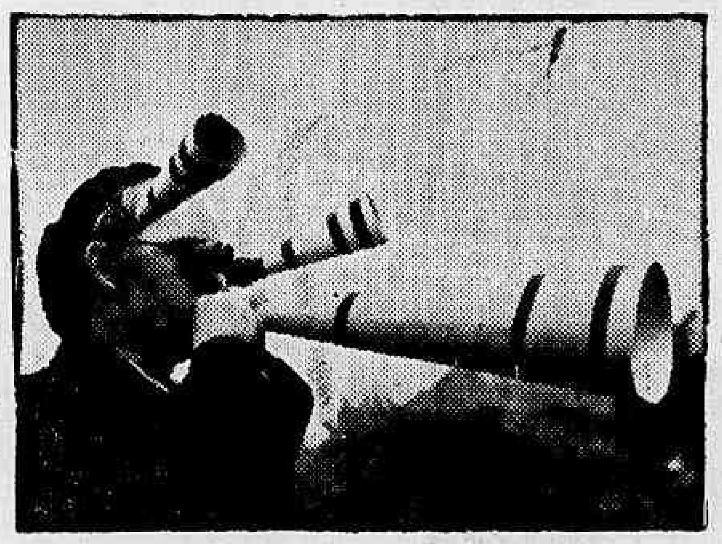

PALESTRA NA FRONTEIRA. — As autoridades suissas prohibiram a presença de qualquer pessoa nas proximidades de suas fronteiras. E' obrigatoria que seja observada uma distancia de 20 metros, pelo menos, das linhas divisorias. Afim de poderem conversar com quem esteja do lado opposto são usados pelos suissos porta-vozes e phones como os que são vistos na gravura acima.

Peste nos Cafesaes do Equador

INTENSA ACTIVIDADE NO CENTRO AGRICOLA DE JIPIPAPA PARA COMBATER O MAL

GUAYAQUIL, 4 abril — Por via aérea (U. P.) — Communicam de Portoviejo que no cantão de Jipipapa, um dos maiores centros productores de café do Equador, está grassando a peste nos caféssaes, conhecida com o nome de Colombia (a Aranha).

O Centro Agricola Cantonal iniciou immediatamente intensa actividade para combater o mal, enviando para os cafésaes pulverizadores e outros instrumentos de defesa.

"SÃO PAULO" COMPANHIA
Nacional de Seguros de Vida

SUCCURSAL NO RIO DE JANEIRO: AV. RIO BRANCO N.º 114 — 6.º ANDAR

Directores — DR. JOSE' MARIA WHITAKER
DR. ERASMO TEIXEIRA DE ASSUMPÇÃO
DR. J. C. DE MACEDO SOARES

O COMMENTARIO INTERNACIONAL

Intensifica-se o Bloqueio do Reich

Positivamente, esta guerra vem sendo feita com discursos e não com batalhas ou combates.

Raro é o dia em que não ha uma oração de qualquer dos dirigentes allemães, francezes ou inglezes. Ante-hontem falaram Goering, Paul Reynaud e Lloyd George. E já hontem Chamberlain fez novas declarações na Camara dos Communs.

Evitou tratar da remodelação do seu gabinete, que a propria imprensa ingleza recebeu com reservas e até com censuras. Essa attitude dos jornaes britannicos dá uma idéa precisa da liberdade de que gozam os cidadãos da Grã-Bretanha, os quaes, apesar da guerra, continuam a exercer em toda a sua plenitude o direito de critica ao governo e ás instituições.

Como admittir semelhantes factos nos paizes totalitarios?

Nesse sagrado respeito á opinião, reside o poder incontestavel da democracia britannica, que se exerce através das situações mais dramaticas ou desfavoraveis.

Mas voltemos ao discurso de Chamberlain. Hontem, o "premier" britannico justificou, com rapidas e expressivas razões, as novas medidas tomadas pelas autoridades encarregadas do bloqueio. Em virtude da consideração dos alliados pelos neutros, o bloqueio estava sendo furado. Em consequencia dessa situação, a Allemanha continuava sendo abastecida, navegando os seus navios ao longo das aguas territoriaes dos neutros. O governo inglez não permittirá que essa situação continue, tendo notificado dessa resolução tanto os paizes neutros como o Reich.

Como explicou Chamberlain, não sem uma ponta de "humour", a Allemanha não possue nenhum amigo entre os neutros. Mas esses paizes vivem apavorados, temendo um ataque a qualquer momento, desde que os seus actos desagradem aos nazistas. Ora, a Allemanha tem tirado um grande partido dessa situação de temor em que vivem os povos vizinhos.

Comprehendendo que esse estado de coisas não lhes convém, os alliados resolveram apertar o bloqueio, não respeitando as aguas territoriaes neutras, desde que nas mesmas trafeguem navios inimigos.

Taes medidas despertaram uma nova onda de receios na Europa, principalmente na Suecia e Noruega, em cujos portos os allemães se abastecem de minerios e materias primas. Mas isso não aconteceu apenas na Europa. O governo japonez tambem protestou contra o rigor das medidas que estão sendo executadas pelo "Home-Fleet" no Oriente, sobretudo nas rotas que levam a Vladivostock. O "Foreign-Office" já respondeu á nota de Tokio, tendo accentuado que a sua esquadra só respeitará a faixa maritima que o direito internacional reconhece, que é de tres milhas em torno das ilhas nipponicas.

Como se vê, parece que desta vez o Leão Britannico está menos zangado... Apesar de ser homem pouco dado a falar com jactancia, Chamberlain disse hontem que tem certeza de ganhar esta guerra. Se elle fala nesse tom, é porque as coisas de facto estão correndo bem para a Inglaterra.

Chamberlain Justificou o Rigor do Bloqueio

DECLAROU QUE A CONSIDERAÇÃO DO GOVERNO INGLEZ PELOS NEUTROS CONSTITUIU UM EMBARAÇO Á AÇÃO DA MARINHA BRITANNICA

ESSAS FALHAS SERÃO AGORA CORRIGIDAS

Para o "Premier" da Inglaterra Hitler perdeu o bond

LONDRES, 4 (U. P.) — Antes de decorrerem as primeiras vinte e quatro horas, após a communicação official da remodelação do gabinete, o primeiro ministro Chamberlain pronunciou um discurso frisando que o Imperio estava unido como nunca em sua determinação de ganhar a guerra.

Quando falava Chamberlain, os jornaes matutinos circulavam atacando as alterações introduzidas no ministerio, por considerar que não satisfazem totalmente as verdadeiras necessidades da reorganização. No entanto, o primeiro ministro não parecia impressionado pelo desfavoravel acolhimento da imprensa.

Em seu discurso o sr. Chamberlain não mencionou as modificações introduzidas no gabinete, dedicando quasi todo o discurso a salientar a unidade do paiz.

Ao apparecer na tribuna, o chefe do governo foi alvo de enthusiastica ovação que durou cerca de dez minutos. Como costuma fazer sempre que o governo se encontra em situação delicada, Chamberlain apresentou-se sorridente e agil.

Começou seu discurso fazendo uma jocosa referencia á Allemanha dizendo que "antes de vir a esta reunião tinha ouvido o radio para saber se acontecia alguma coisa importante do outro lado do Rheno" e accrescentou: "Nada havia, a não ser as velhas ameaças e por isso resolvi que os meus deveres publicos não me impediriam de encontrar-me entre vós neste momento".

Em seguida, em tom mais serio, Chamberlain declarou que, quando os alliados entraram na guerra, no mez de setembro, comprometteram-se automaticamente a ganhal-a. Lembrou que nessa occasião recommendou insistentemente que se abandonassem as lutas partidarias, afim de concentrar todo o interesse nacional no triumpho.

O orador ridicularizou as organizações britannicas de paz, declarando que suas actividades eram "perniciosas" e indicou que as recentes eleições demonstraram que o publico não tomava a serio essas entidades.

Chamberlain declarou que alguem pensou em alarmar os alliados com a famosa "Blitzpieg" (guerra fulminante) para a qual a Allemanha preparou-se durante alguns annos, porém as rapidas precauções adoptadas pela França e a Grã Bretanha frustraram essa possibilidade. O primeiro ministro accrescentou:

"Não é muito extraordinario que o inimigo não haja tratado de vencer-nos por essa fórma. Seja qual fôr a razão, que Hitler deseje realizar seus propositos sem lutar ou que todos seus preparativos não fossem tão completos como suppunha, o certo é que ha um facto indiscutivel, o de Hitler ter perdido o omnibus..."

O primeiro ministro fez observar que os sete mezes de repouso permittiram aos alliados fazer frente ao futuro com calma e confiança, aconteça o que acontecer. Advertiu que "elle seria o ultimo a menosprezar a verdadeira força do inimigo e sua tendencia a empregar essa força, sem escrupulo, se estiver convencido de que pode desfechar seus golpes sem que lhe sejam devolvidos com juros".

Fazendo uma rapida referencia á intensificação da "guerra economica, repetiu suas anteriores declarações de que as brechas no bloqueio contra a Allemanha estão sendo cobertas e que emquanto proseguir a guerra "os effeitos do bloqueio minarão cada vez mais a vitalidade do inimigo".

A ATTITUDE DOS MEMBROS

Affirmou o sr. Chamberlain que a opinião dos neutros inclinava-se mais para o lado dos alliados que dos allemães, a despeito das difficuldades que lhes impôz o bloqueio, e accrescentou: "Os neutros sabem bem o que nós fazemos e os methodos brutaes e desapiedados do inimigo que afundou navios de paizes não belligerantes sem previo aviso deixando os tripulantes expostos durante muitos dias aos perigos do mar, das tempestades e do frio intensissimo. Hoje a Allemanha não tem um só amigo verdadeiro em todo o mundo, embora possa haver muitos, como de facto ha que ainda se sentem dominados pelo temor de seu poderio militar".

O chefe do governo preveniu aos paizes neutros que os alliados não estão dispostos a permittir que as actividades sem escrupulos dos nazistas continuem por tempo indeterminado e accrescentou: "embora seja nosso sincero desejo manter as disposições do direito internacional, não podemos permittir que os allemães se aproveitem por tempo indeterminado da nossa escrupulosa lealdade a esses preceitos, para tirarem beneficio e conseguir a ajuda dos neutros, que não operam como agentes livres e que sabem de coração que a nossa victoria significa a liberdade para elles e que a nossa derrota os destinaria á escravidão.

Reconhecemos que o bloqueio no passado foi a nossa arma mais poderosa. Hoje não é menos effectiva. As nossas considerações pelos neutros constituiram um embaraço contra a nossa acção e deixou brechas no bloqueio. Essas falhas estão sendo reparadas agora".

Frizou o sr. Chamberlain que a recente declaração do Supremo Conselho Alliado, era uma garantia de que a França e a Inglaterra não deixarão perder os frutos da victoria, quando terminar a guerra".

As pessoas presentes ouviram com grande attenção as palavras do sr. Chamberlain, applaudindo frequentemente. Em determinado momento collocou a cópia do discurso sobre a mesa para dizer: "Neste paiz não é necessario ordenar os applausos, pois elles são dados espontaneamente".

A RESPOSTA AO PROTESTO JAPONEZ

LONDRES, 4 (U. P.) — Em resposta ao recente protesto do Japão sobre as actividades navaes britannicas nas proximidades do Japão, as autoridades inglezas declararam que a Inglaterra tem a intenção de exercer todos seus direitos legaes como belligerante quando fôr necessario, embora deseje respeitar a susceptibilidade nipponica.

Revelou-se que o governo de Tokio manifestou repetidas vezes a esperança de que os inglezes evitariam acções navaes nas immediações das costas japonezas.

Ao manifestar que os inglezes não têm a intenção de praticar acção illegal e que desejam tomar em consideração os desejos nipponicos, um porta-voz do governo declarou que a marinha britannica não reconhece os direitos maritimos do Japão fóra das tres milhas das aguas territoriaes, assim como todas as prescripções sobre a materia do direito internacional.

Voando Para o Brasil

A ESQUADRILHA PERUANA DECOLLOU HONTEM DE PARAMARIBO

PARAMARIBO, 4 (U. P.) — Com destino ao Pará, Brasil, partiu a esquadrilha peruana commandada pelo capitão Armando Revoredo Iglesias.

Antes da decollagem dos aviões, o commandante Revoredo Iglesias declarou:

"Agradeço immensamente as attenções de que fomos alvo por parte do governo e do povo desta cidade, ás quaes ficamos reconhecidos."

A Allemanha Não Atacará Por Enquanto

(Conclusão da 1.ª Pagina)

Um autorizado personagem francez, referindo-se a declaração do marechal Goering no seu recente discurso á juventude allemã, de que a guerra se decidirá no oéste, fez ver que, segundo informações neutras fidedignas, na conferencia realizada em Berlim no dia 2 do corrente, entre os altos chefes nazistas, decidiu-se permanecer por emquanto nas actuaes posições.

Continuam as Explorações em Torno do Mappa-Reynard

Agora é o Principe Otto, da Casa dos Habsburgos, Quem Está Ameaçando a Italia...

ROMA, 4 (U. P.) — O "Il Popolo d'Italia" de Milão renova hoje seus ataques ao famoso "mappa Reynaud", declarando que a origem delle remonta ao tempo de Otto de Habsburgo, o qual apresentou o novo mappa da Europa que foi aceito e approvado pela Grã Bretanha e França.

O jornal allude ao secular sentimento anti-austriaco dos italianos, declarando que tudo que foi feito pelo principe Otto, descendente dos Habsburgos deve ser "grotesco", especialmente no momento que a guerra crepita na Europa.

O artigo do "Il Popolo d'Italia", escripto em linguagem candente, diz: — "Os Habsburgos foram definitivamente liquidados pelos exercitos italianos em Vittorio Veneto, quando na famosa batalha do mesmo nome as forças austriacas foram esmagadas. Ao envés de fazer uma campanha jornalistica, com a qual espera reabrir aquella velha conta, o principe Otto deveria ser mais affoito e utilizar a bayoneta e o canhão. Otto declarou nos Estados Unidos que o seu plano para a formação de uma nova Europa recebeu a approvação dos inglezes e francezes.

As demoplutocracias têm um objectivo que consiste em mutilar mais uma vez, de forma sangrenta, as varias populações européas, afim de formarem um mosaico de nações para os filhos e netos. A nova Europa das democracias visa, em poucas palavras, a Europa dos Habsburgos".

Mais adiante, diz: "Todavia, no que concerne á Italia, aquella velha conta deve ser regulada nas pontas de 10.000.000 de bayonetas italianas".

A proposito do mesmo mappa o "Regime Fascista" diz em parte: "Temos em mão prova irrefutavel da verdade da noticia segundo a qual Reynaud tinha em seu gabinete o mappa que mostra a Europa que os inglezes e francezes desejam. Estamos de posse de uma copia da photographia publicada pela **Illustration**, a qual foi revelada e copiada no Studio Keystone, onde recebeu o numero 10.

A Suecia Teme Ser Arrastada á Guerra

(Conclusão da 1.ª Pagina)

ruega, não tiveram confirmação alguma em Stockolmo onde as noticias de fontes autorizadas apoiam a crença de que aquellas informações são falsas.

Não obstante, em circulos suecos se faz notar que possivelmente o Reich se prepara para a esperada diminuição das remessas de mineral de ferro por estrada de ferro a Narvik, em vista de que muito em breve o porto de Lullas e outros do golfo de Bothnia ficarão livres de gelo.

Quanto á concentração desses 400 mil soldados, os mesmos circulos observam que o transporte de tão grande quantidade de homens torna necessarios muitos navios, acrescentando que a difficuldade de reunir tão elevado total de navios e de effectuar um desembarque de tropas torna muito improvavel que se considere tal projecto, sobretudo nestes momentos em que, ao que se sabe, nada justificaria uma operação militar dessa natureza.

Por outro lado, é evidente que a Suecia não se deixará atemorizar por nenhuma tentativa alliada de comprar toda a sua producção de mineral de ferro, pois isso a exporia indubitavelmente a um maior perigo por parte do Reich.

Com referencia á alludida decisão da Suecia, nos circulos officiaes foram desmentidas as noticias procedentes do exterior, segundo as quaes o sr. Charles Hambro, representante do Ministerio da Guerra economica da Inglaterra, actualmente em Stockolmo, tinha formulado propostas para modificar as condições sobre a exportação de mineral de ferro tal como ficaram determinadas no tratado de commercio anglo-sueco firmado em janeiro ultimo. Accrescenta-se que o sr. Hambro, como membro da delegação commercial anglo-sueca que tambem se encontra nesta capital, se occupa da applicação pratica das disposições do citado tratado. "A Suecia — disse um alto funccionario — está disposta a desenvolver uma politica de estricta neutralidade de modo que se opporá a toda tentativa tendente a desvial-a de seu caminho".

Aperta-se o Bloqueio ao Reich no Mediterraneo

AS EXPORTAÇÕES DA YUGOSLAVIA PARA A ALLEMANHA SERÃO DIMINUIDAS

BELGRADO, 4 (U. P.) — O bloqueio alliado contra a Allemanha já tem feito sentir seus effeitos no Mediterraneo, onde a Yugoslavia, por exemplo, tem sido um dos paizes affectados.

Hoje, soube-se de fonte official que ha pouco o governo britannico formulou a advertencia de que os navios mercantes yugoslavos serão detidos se transportarem bauxite para Trieste, com destino ao Reich.

Sabe-se que a Allemanha tem enorme interesse em utilizar a rota do Adriatico, pois, ao augmentar o numero de vagões carregados de carvão para a Italia, aquelles regressariam ao Reich com bauxite e outros productos.

Por outro lado, noticias aqui recebidas dizem que a Grã-Bretanha faz pressão economicamente sobre a Yugoslavia para que diminua seu commercio com a Allemanha, valendo-se de meios como o de ter, desde ha mais de dois mezes, em Malta, um carregamento de algodão para a Yugoslavia. Do mesmo modo, a Grã-Bretanha está deixando de enviar para este paiz outros productos de que necessita para a sua industria de conservas e que agora não pode obter da Allemanha em consequencia da guerra. Esta situação está paralysando a industria da sardinha da Dalmacia.

Acabam de ser dadas á publicidade as ultimas estatisticas do commercio da Yugoslavia com o exterior em 1939, sendo estas as primeiras que se conhecem desde que estalou a guerra.

As exportações yugoslavas em outubro foram, para o protectorado da Bohemia-Moravia, de 2.533.000.000 de dinars, para a Italia, de 55.000.000, e para a França e Inglaterra, de 42 milhões. Em novembro, alcaram a 297. milhões, 28 milhões e 29 milhões, respectivamente, sendo que em dezembro se elevaram a 384 milhões, 106. milhões e 20 milhões de dinars, respectivamente.

As importações sommaram em outubro, do protectorado allemão, 207 milhões de dinars; da Italia, 27 milhões e da Grã-Bretanha e França 12 milhões. Em novembro, attingiram a 148 milhões, 40 milhões e 42 milhões, respectivamente, alcançando em dezembro os totaes de 211 milhões, 83 milhões e 21 milhões, respectivamente.

As espheras commerciaes dão extraordinaria significação á gruma a essas estatisticas no que se refere á orientação do commercio em tempo de guerra, porque no anno de 1938 foram muito semelhantes ás de 1939, e além disso, a Grã-Bretanha e a França augmentaram suas compras e vendas. Confia-se em que a França augmentará em 1940 em comparação, emquanto que as exportações allemãs têm diminuido devido ás difficuldades da entrega das mercadorias, como por exemplo, de machinaria, que demora tres annos.

COMEÇARAM OS EFFEITOS DO BLOQUEIO

BELGRADO, 4 (U. P.) — Os funccionarios yugoslavos revelaram hoje que o paiz começou a sentir os effeitos da guerra economica contra a Allemanha, exercida pela marinha de guerra britannica.

Com o fim de que este paiz reduza suas exportações para o Reich, os britannicos detiveram em Malta uma remessa de algodão destinada ás fabricas de tecidos da Yugoslavia.

Os inglezes tambem paralysaram a industria de conservas, detendo as latas que deviam ser empregadas na mesma industria, particularmente na muito importante de conservação de sardinhas.

Com taes vantagens liquidas a seu favor, acredita-se que a Inglaterra poderá obter um accordo lucrativo em virtude das conferencias que se realizam neste momento em Londres entre Lord Halifax, ministro das Relações Exteriores e o sr. Ivo Belin, vice-presidente do Banco Nacional da Yugoslavia e notavel economista.

NOTICIAS DE PORTUGAL

O MINISTRO DA CHINA DIRIGE-SE AO GOVERNO PORTUGUEZ

LISBOA, 4 (United Press) — Os jornaes noticiam que o governo legal da China está se dirigindo a todos os governos dos demais paizes pedindo que não reconheçam o gabinete de Nankin. O ministro da China em Lisboa fez o respectivo pedido ao governo portuguez.

NOMEADO O TRIBUNAL MILITAR QUE FUNCCIONARÁ NO PORTO

LISBOA, 4 (United Press) — Foi nomeado o Tribunal Militar que funccionará no Porto, afim de proceder o julgamento dos processos contra os açambarcadores de generos alimenticios da região norte do paiz. Identicos tribunaes funccionarão noutras comarcas de Portugal.

SERÁ INAUGURADO DOMINGO O "LEITO NEVILLE CHAMBERLAIN"

LISBOA, 4 (United Press) — Com a presença do ministro do Interior e do embaixador da Inglaterra, será inaugurada domingo vindouro a Maternidade "Alfredo Costa Leite" o "Leito Neville Chamberlain", offertado por alvitre do sr. Chamberlain, como producto da subscripção publica pró monumento ao primeiro ministro britannico em Portugal.

IGNORAVA O PARADEIRO DO PAE

LISBOA, 4 (United Press) — Encontra-se internado no albergue da Policia de Lisboa, o sr. José Mello Lima Pereira, progenitor de Elisa Mello Lima Pereira, residente no Rio de Janeiro, o qual ignorava o paradeiro de seu pae.

Por Falta de Medicamentos

PARIS, 4 (U. P.) — O Centro polonez de informações noticia que, por falta de medicamentos, morreram durante o mez duzentos e cincoenta polonezes por dia, inclusive setenta e cinco creanças recem-nascidas, da miseria, que se seguiu ao surto epidemico em Lemberg, occupada pelos russos.

Os Jornaes Inglezes Fizeram Criticas á Recomposição Ministerial

Apenas Foram Bem Recebidas as Novas Attribuições Dadas ao sr. Churchill — A Imprensa Allemã Atacou o Primeiro Lord Britannico

LONDRES, 4 (U. P.) — A elevação do sr. Winston Churchill ao posto de supremo director do proseguimento da guerra, realizada logo em seguida á declaração dos alliados de que se intensificará o bloqueio contra a Allemanha, tem suscitado nesta capital a impressão de que a França e a Inglaterra actuarão agora de forma mais energica e dynamica, com o fim de levar a guerra a bom fim.

Se bem que a nova posição do sr. Churchill no governo tenha sido acolhida com agrado, tanto a imprensa como a opinião publica vêem com scepticismo as demais modificações introduzidas no gabinete, augmentando o movimento de opinião para que se introduzam elementos novos no governo e se constitua um "gabinete de guerra", reduzido, capaz de desempenhar-se de modo mais facil que o grupo de oito pessoas que actualmente o constituem.

Em alguns circulos se acredita que o primeiro ministro, sr. Chamberlain, terá de ceder a tal pressão publica e introduzirá posteriormente novas modificações. Nestes circulos se opina que a reorganização de hontem foi simplesmente um lenitivo destinado a tranquillizar o publico e que á medida que a guerra vá se definindo, de forma mais energica, nova reorganização, de caracter mais fundamental, terá de ser procedida.

Sómente no caracter quasi completo das attribuições outorgadas ao sr. Churchill satisfez o sr. Chamberlain á opinião publica. Não tendo criado um gabinete de guerra composto de cinco homens e com elementos jovens e activos, deu lugar ás criticas de hoje da imprensa londrina.

Mesmo o "Times", que sempre se tem pronunciado de maneira decidida em favor do governo do sr. Chamberlain e prognosticado com frequencia as mudanças no governo, criticou desta vez a recomposição do gabinete, no qual, em tres casos se trocou simplesmente um minitsro de um posto para outro. O tradicional orgão da imprensa ingleza descreve a decisão do governo como um elaborado plano de mudança para "a outra esquina".

Diz o "Times" que o principal proposito das modificações é, ao que parece, dar um descanso parcial a certos ministros que demonstram signaes de cansaço e, desta maneira, preparar-se para uma reconstrucção mais seria posteriormente. A nota explicatoria do sr. Chamberlain offerece uma base para que se tenha uma maior esperança de que a coordenação da defesa em todos os seus ramos passará agora, com effeito, ás mãos do sr. Churchill.

Todavia, qualquer esperança que haja tido o sr. Chamberlain de fazer mudanças mais amplas no governo, se verifica que encontrou no momento algumas difficuldades. O Partido Laborista se negou até agora a fazer parte do gabinete, apesar de reconhecer que a presença de leaderes laboristas junto a figuras como o sr. Churchill serviria para dar maior força ao gabinete e para estimular o publico no sentido de fazer um esforço maior para proseguir a guerra.

A IMPRENSA ALLEMA ATACA CHURCHILL

BERLIM, 4 (United Press) — A designação do sr. Winston Chrchill para presidir os tres ramos dos serviços da Defesa foi recebida com criticas acerbas, assignalando-se em fontes autorizadas desta capital como uma prova demonstrativa de que a Inglaterra está resolvida a intensificar a guerra e a leval-a avante sem olhar mesmo — dizem — os prejuizos dos neutros.

Nesse mesmo sentido foram feitas as irradiações das emissoras allemãs hoje, as quaes indicavam aos seus ouvintes que a reorganisação havida no gabinete britannico importa um renovado esforço para encontrar novos campos de acção para o desenrolar das hostilidades.

"O sr. Churchill — declarava o locutor de uma dessas emissoras — ascendeu da cathegoria de instigador da guerra, sendo promovido a "grande instigador bellico". Aquelles ministros que não levaram o desenvolvimento da guerra até o grão que deseja o sr. Churchill foram removidos de seus cargos. Tudo isto é uma prova concreta da desesperada confusão que reina no Parlamento britannico".

O "Zweilfurhblatt" commenta ironicamente a reorganização do gabinete britannico, observando que a França, "lhe ganhou de mão, nas manipulações ministeriaes", e que, por mais trocas que façam, todas as alterações resultarão vãs.

O commentarista expressa mais adeante o seguinte:

"O ex-ministro do Ar britannico demonstrou que não estava á altura do cargo. Em logar de negar simplesmente as victorias allemães, como o faz Chuhchill, optou por mandar varios aviadores ao suicidio e ás côrtes marciaes para serem condemnados á morte. Estamos convencidos de que isto não se repetirá agora que o ministro dos embustes ascendeu a "grande ministro dos embustes".

A "Deutsche Allgemeine Zeitung", em um "suelto" intitulado "Churchill assume no gabinete o papel dominante da vontade destruidora", diz o seguinte:

"O que os alliados esperam deste temerario malfeitor o proclama claramente a imprensa franceza. Os francezes, presas de phrenetico enthusiasmo, antecipam que a inescrupulosa brutalidade de Churchill permittirá o proseguimento energico e desapiedado da guerra. O homem que tem hoje a direcção da armada, do exercito e da aviação na Grã Bretanha, exerce tambem de facto o controle politico".

O "Lokalanzeizer", sob o titulo de "A missão de Churchill é propagar a guerra", commenta:

"As ameaças contra os neutros estão agora em sua phase decisiva. Churchill, graças á organização do Conselho Supremo de Guerra Alliado, em cujo seio se tomam todas as decisões, conseguiu tambem maior influencia sobre a politica franceza, em virtude de sua crescente ascendencia no gabinete britannico".

A "Boersen Zeitung" não commenta editorialmente o assumpto, porém encabeça a informação respectiva com estes titulos, no alto da pagina:

"Intensificam-se as machinações. Estará imminente uma acção britannica?"

Sublevação de Nativos na Cidade do Cabo

A POLICIA ATIROU SOBRE OS GREVISTAS, DOS QUAES 17 MORRERAM E 29 FICARAM GRAVEMENTE FERIDOS

CIDADE DO CABO, 4 (U. P.) — Noticias provenientes desta cidade informam que houve uma sublevação entre os nativos, sendo solicitado o apoio da milicia para conter os sublevados. Os soldados fizeram fogo sobre um agrupamento de 3.000 indigenas, dos quaes 17 morreram e 29 ficaram gravemente feridos.

A refrega teve logar nas officinas da mina de cobre de Knana, na Rodesia do Norte, onde alguns nativos entraarm em luta com os grevistas, tendo estes, feridos 4 agentes de de policia, motivando com isto a intervenção do exercito.

As autoridades policiaes trataram de dispersar o grupo rebelde com o auxilio de gazes lacrimogenios. Devido ao enorme numero de manifestantes esta medida resultou inutil e o exercito viu-se obrigado a fazer fogo sobre elles.

Tropas de reforço, procedentes de Bulkayo e Lusat patrulham os arredores de Knana, onde — embora a situação se tenha normalizado — ainda existem indicios de que a greve não foi de todo extincta.

As autoridades locaes, por meio do radio, garantem aos grevistas que nada lhes acontecerá se elles reiniciarem os seus trabalhos immediatamente e ameaçam de expulsão todos aquelles que não voltarem amanhã ao trabalho.

Oitocentos Milhões de Dollares

ESSE O TOTAL DA VERBA DESTINADA AO EXERCITO NORTE-AMERICANO

WASHINGTON, 4 (U. P.) — A Camara dos Representantes approvou, após animado debate, o projecto de lei que destina ao exercito a verba de 784.999.094 dollares, da qual serão destinados 100.000.000 de dollares para a compra de material aeronautico e 300 milhões para a acquisição de material de intendencia.

Os Desempregados na Inglaterra

SENSIVEL DECRESCIMO DO MEZ DE FEVEREIRO EM DIANTE

LONDRES, 4 (U. P.) — Em meados de março, o registro de desempregados consignava o numero de 1.121.213, que é o mais baixo desde junho de 1929.

O decrescimo desde fevereiro foi de 381.000, representando o maior declinio em um mez verificado desde ha muitos annos.

O Preço do Leite no Rio

Como a Questão é Exposta ao Publico Pelo Presidente do Syndicato de Exportadores do Precioso Producto

Declarações do Sr. Mauricio Frontin Hess ao "Globo"

Falando hontem ao "Globo", fez o sr. Mauricio Frontin Hess, presidente do Syndicato de Exportadores de Leite, as seguintes declarações:

— Antes de mais nada temos a satisfação de applaudir o grande interesse d' "O Globo" pelo problema do leite.

Muito se tem escripto ultimamente sobre o problema do leite no Districto Federal e, por isso, sentimo-nos felizes pela opportunidade que nos offerece "O Globo" para que possamos restabelecer a verdade por intermedio de suas columnas.

Continuando:

O abastecimento de leite de uma grande cidade é um problema complexo, dahi o seu desconhecimento por parte dos que nelle não labutam, e consequentemente a série de declarações contrarias á realidade dos factos, que de quando em vez apparecem pela imprensa.

Contrariamente ao que se tem affirmado não existe trust no leite. As fazendas de criação, as usinas de beneficiamento, os entrepostos e as leiterias desta cidade, podem se multiplicar á vontade. Nada o prohibe.

Contrariamente tambem ao que se tem affirmado o povo da capital da Republica não é explorado como consumidor de leite, pois esse producto é vendido aqui por preço inferior ao da maior parte das capitaes dos Estados como sejam por exemplo: São Paulo, Recife, Porto Alegre e Bahia, onde elle custa 1$200 o litro.

No Rio, podemos affirmar que todos aquelles que o desejarem poderão comprar leite a $900 por litro, preço pelo qual o vendem os carros-tanques e as pipas ambulantes, que percorrem todos os bairros da cidade.

Evidentemente existem leites vendidos a 1$000, 1$100 e 1$200, porém engarrafados e entregues alguns em vasilhame inviolavel na porta das casas de residencia e dos apartamentos. Tambem nas mesas das leiterias elle póde attingir o preço de 1$600 por litro. E esses encarecimentos porém, não são peculiares ao leite, são despesas de entrega e de acondicionamento, que as classes abastadas se permittem para seu maior conforto, e o mesmo se verifica tambem com relação ás aguas mineraes, refrescos, cervejas, etc.

No caso do leite, dada a necessidade de sua entrega matinal e simultanea por todos os pontos da cidade, existe um compreensivel encarecimento da mão de obra, em relação a qualquer outra mercadoria entregue a domicilio sem exigencia de hora.

Portanto, frisamos bem, só paga leite no Rio de Janeiro por preço superior a $900, aquelle que prefere o seu conforto á economia.

Será caro o preço do leite no Rio de Janeiro como se tem allegado? Affirmamos pelo contrario que é um dos mais baratos das grandes cidades do mundo. Em Nova York elle custa 15 centavos o litro ou sejam mais de 3$000 em nossa moeda.

Desejo agora esclarecer o publico por intermedio do "O Globo" sobre a fórma pela qual se processa todo o negocio do leite consumido em nossa capital. Usarei da maxima sinceridade e franqueza em tudo que vou expor.

O leite que o Rio consome, cerca de 240.000 litros diarios, provém em partes iguaes dos Estados do Rio e de Minas, com uma pequena fracção, menos de 5%, do Estado de São Paulo e quantidade ainda menor das granjas da zona rural do Districto Federal. Esse leite é produzido por fazendeiros, dos quaes a quasi totalidade, cria as suas vaccas em regime permanente de pastagem da fórma a mais desordenada, caindo a producção aos mezes de maior secca, isto é, em agosto e setembro, á metade do seu volume no verão (de dezembro a abril).

Contrariamente ao que se tem affirmado, as usinas de beneficiamento não compram do fazendeiro sómente o leite de que necessitam e sim toda a producção que lhes é entregue.

Sr. Mauricio Frontin Hess, presidente do Syndicato dos Exportadores de Leite

Esse facto é uma necessidade do negocio, pois na maioria dos casos, que poderia fazer o fazendeiro com o leite que o usineiro não lhe comprasse? O usineiro forçado a transformar em manteiga ou queijo (productos que podem ser obtidos em zonas distantes onde o leite tem pouco valor) a metade do leite que compra no verão, estabelece um preço nessa época, médio, entre o preço que poderia pagar pelo leite exportavel e o leite industriavel.

Tal preço oscilla actualmente conforme a distancia para o Rio de $250 a $310 por litro. Qualquer fazendeiro que receba de um usineiro exportador de leite para o Districto Federal, por litro em especie, entregue na parte de sua usina, menos do que os preços acima indicados, que nos conteste documentadamente junto á redacção d' "O Globo".

Nos mezes de seccas, quando não existem sobras, o preço pago aos fazendeiros tem sido de $400 por litro, trabalhando então as usinas sem lucro algum e frequentemente com prejuizo, e nos mezes intermediarios, esse preço é de $300, $350 etc.

Quanto á allegação de que se dá aos porcos leite em especie é uma das fantasias mais originaes que me têm chegado ao conhecimento. Sou fazendeiro e usineiro, amigo de innumeros fazendeiros e usineiros e nunca ouvi falar em tal originalidade. Se alguem a pratica no Brasil é certamente por um desequilibrio mental. O que se dá aos porcos é o leite desnatado, sub-producto da fabricação da manteiga e que actualmente goza de pequeno valor commercial, emquanto não se tornar obrigatoria a introducção do leite em pó no pão nacional.

Se os fazendeiros das zonas que podem abastecer o Districto Federal, tivessem o cuidado de orientar o nascimento dos bezerros para a época das seccas e plantassem canna forrageira e mandioca afim de alimentar suas vaccas nesse periodo do anno, poderiam gozar de um preço medio muito superior ao actual e não condemnariam os seus rebanhos periodicamente a um regime de sub-nutrição. Pratico esse processo ha longos annos em minha fazenda, com os melhores resultados e poucas despesas.

Encaremos agora a segunda phase do negocio: as chamadas usinas de beneficiamento. O Rio de Janeiro, como todos sabemos, está cercado por uma larga faixa litorana em geral alagadiça e pouco favoravel á criação de gado de leite. Depois vem a Serra do Mar escarpada e de terras pobres. Nessas duas zonas não é possivel produzir-se leite barato, porém, dada a sua proximidade do Rio, deveriam tornar-se productoras de leite certificado (como se faz em São Paulo). Penso, mesmo, que o Governo Federal, o do Estado do Rio e a Prefeitura em sua faixa rural, deveriam estimular e amparar a producção leiteira nesas zonas que terá de ser sempre cara e difficil. A terceira zona é a do planalto, que começa em Barra do Pirahy, na E. F. C. B. e em Areal, na E. F. Leopoldina, e em Portella, na Linha Auxiliar. Ahi começa o verdadeiro "habitat" do capim-gordura, providencial graminea que medra com a maior facilidade e se alastra avassaladoramente abafando as pragas e exigindo apenas uma limpa annual. E' a zona onde o leite póde ser produzido em melhores condições de custo, porque a natureza assim o permitte, mas devido á distancia e ás condições de nosso clima elle só poderá chegar ao Rio de Janeiro, em boas condições hygienicas, depois de filtrado, pasteurizado, resfriado e congelado.

Dahi a necessidade imprescindivel das "Usinas de Beneficiamento", que para poderem effectuar taes operações necessitam de caldeiras a vapor, esterilizadores, pasteurizadores, filtros, centrifugos, machinas frigorificas, tanque de congelação, bombas de salmoura, apparelhos de laboratorio e vasilhame para o transporte de leite. Essas usinas requerem pessoal habilitado, gastam energia electrica e lenha, consomem materiaes caros e importados como amonea, oleos lubrificantes, estanho, reactivos, etc. Têm suas despesas de conservação e geraes, além de pagarem elevados impostos. Esta classe de verbas para uma usina exportando 100.000 litros mensaes attinge a cifra de 55 réis por litro exportado. Para conseguir tal volume de leite durante o periodo das seccas e duplo nas aguas, torna-se necessario uma organização de caminhões ou de depositos em outras estações ferroviarias, que collectam o leite para ser beneficiado na Usina. Esse serviço de collecta do leite custa em média 30 réis por litro.

O leite ao ser pasteurizado perde uma parte do seu volume por evaporação, e nos seus differentes transportes e manipulações derrama-se, a que se devem accrescentar as condemnações do Serviço de Fiscalização nos Entrepostos do Rio de Janeiro, motivada, as mais das vezes por irregularidade nos transportes. Essas quebras e condemnações encarecem em média em 25 réis o custo do litro de leite exportado para o Rio de Janeiro. Temos ainda a considerar os impostos cobrados sobre o leite embarcado nas estações ferroviarias (Taxa Sanitaria, Vendas Mercantis, Estatistica e Sellos), que oneram o litro do leite em mais de 15 réis e as despesas com latas para esse transporte custam 10 réis por litro. Finalmente, temos o frete ferroviario, dependente da distancia da usina exportadora ao Rio de Janeiro e que em média custa para as 78 usinas, que abastecem a cidade, "70 réis por litro"

Vemos, portanto, que um litro de leite gasta em média .. $205 para poder ser posto no Rio de Janeiro em condições de ser entregue ao consumo, sem incluir despesas de administração e juros de capital.

Poderá alguem affirmar que o usineiro que paga todo leite que o fazendeiro produz ao preço médio annual de $300 a $350, que gasta $205 para tornar esse leite apto ao consumo, pagando as taxas e impostos que sobre elle recaem, arcando com as responsabilidades das condemnações e trazendo-o ao Rio para vendel-o a $600, supportando todo prejuizo das sobras no verão, esteja explorando o fazendeiro?

Evidentemente não, tanto assim que as usinas que são cooperativas de fazendeiros não conseguem pagal-o melhor. Possuo duas usinas e ha muito que tento em vão transformal-as em cooperativas dos fazendeiros meus fornecedores, sem conseguil-o.

Consideremos agora a terceira etapa do negocio: os Entrepostos. São grandes organizações que compram leite do usineiro a $600 e o vendem a .. $700 as leiterias da cidade. O leite que chega do interior é todo analysado e seleccionado nos Entrepostos pela Prefeitura e estocado para attender sempre ás necessidades do consumo. Despendem 10 réis approximadamente em serviços de estatistica, fiscalização dos embarques, propaganda educativa, sobre o consumo do leite, distribuições gratuitas diarias e periodicas. Sobram, portanto, 90 réis como taxa de passagem para os Entrepostos. Mas possuem tambem grandes despesas e podemos affirmar que se recebessem menos de 30.000 litros diarios cada um, com esta taxa não se poderiam manter.

Do Entreposto segue o leite para as leiterias que ao contrario deste são necessariamente forçadas a trabalharem com volumes reduzidos, afim de poderem servir seus freguezes em curto espaço de tempo. Dahi a existencia approximadamente de 900 leiterias no Rio de Janeiro. Ellas compram o leite nos Entrepostos a $700, pagam de 20 a 60 réis de carreto conforme a zona em que estão situadas e o distribuem ao publico por meio de seus entregadores a $900, quando a granel, e a .. 1$000 engarrafado a domicilio. A margem evidentemente não é exorbitante se considerarmos que um entregador não consegue distribuir em média mais de 90 litros engarrafados ou 180 a granel diariamente. E' que todos necessitam de ter o leite pela manhã.

Não contestamos que o engarrafamento em leiterias, que pela sua multiplicidade escapa ao controle permanente das autoridades sanitarias, não corresponde ás necessidades de garantia, hygiene e pureza do producto, que saiu devidamente controlado dos Entrepostos.

Dois Entrepostos existem, entretanto, no Rio de Janeiro, que engarrafam mecanicamente em vasilhame inviolavel o leite que recebem e o entregam directamente ao consumidor, porém não o conseguem fazer por preço inferior a 1$200 o litro, como aliás acontece com os Entrepostos de São Paulo. A collocação destes dois Entrepostos sommados, nunca excedeu de 20.000 litros diarios, menos de 10% do consumo do Rio de Janeiro.

Portanto o problema é delicado e complexo, pois a melhoria das condições de entrega e garantia do producto acarreta elevação no seu custo e portanto no preço de venda.

Ha naturalmente no problema do leite no Rio de Janeiro possibilidades de progresso, mas o que posso affirmar com inteira certeza é que a propalada exploração é um mytho, pois se dentro do negocio existem alguns homens de fortuna, nenhum delles a adquiriu no leite.

O negocio do leite no Rio de Janeiro até hoje não enriqueceu ninguem.

Para finalizar, vou responder á pergunta do "O Globo" em suas reportagens o que parece ao leigo explicavel: "Se existem sobras de leite no verão, por que não baixar o seu preço durante esas época?". A resposta é simples: qualquer que seja o volume de leite exportado por uma usina as despesas mais vultosas como sejam fretes, impostos diarios, despesas de collecta, quebras e condemnações, mantêm-se inalteraveis por litro de leite exportado, havendo apenas uma pequena reducção de cerca de 15 réis nas suas despesas internas se ella exportasse um volume duplo. Exportando-o, evitaria os prejuizos fataes da industrialização das sobras e assim poderia possivelmente, se vendesse todo o leite comprado, fazel-o ao preço de $540. Certamente o Entreposto e a leiteria reduzindo tambem conjuntamente a sua despesa de uns 40 réis por litro, o leite poderia então ser entregue ao consumidor $100 mais barato, desde que esse se comprometesse a consumir no verão um volume duplo daquelle consumido no inverno. Convenhamos que é uma hypothese absurda.

Sobre a possibilidade do augmento do consumo com a baixa de $100 no verão, maximo realizavel, tivemos uma experiencia nos quatro primeiros mezes do anno de 1937, quando, devido a uma luta entre os distribuidores de leite, o preço chegou a um valor de $300 abaixo do actual. A baixa então realizada causou tamanho prejuizo á pecuaria e á industria de lacticinios que o Ministerio da Agricultura sentiu-se forçado a intervir na questão. Embóra o leite tenha sido vendido por menos $300, o augmento de consumo não attingiu a 20%.

Vê-se, pois, que mesmo com a ruina dos interessados no negocio seria impossivel a absorpção do accrescimo de leite no periodo das aguas que attinge a 100%.

(Transcripto de "O Globo", de 2|4|40.

PELO FUNCCIONALISMO

OS INTERINOS E O CONCURSO DO DAS

O proximo concurso para official administrativo "H", que se vae realizar em breve, promovido pelo DASP, dá margem a alguns commentarios.

Segundo resolveu o Departamento Administrativo do Serviço Publico, os funccionarios interinos que se submetterem ao concurso terão preferencia de nomeação sobre todos os outros concorrentes qualquer que seja a classificação.

A todas as pessoas de bom senso parece, como parece a nós, que semelhante resolução, constitue um verdadeiro absurdo. Que os interinos tenham a preferencia em egualdade de condições, é justo, está certo. Seria mesmo censuravel se elles não merecessem aquella vantagem. Como foi resolvido, pois, não está certo. Supponhamos um interino classificado em 20.º logar. Pelo criterio do DASP, esse candidato vae prejudicar o direito de uma criatura estranha aos quadros do funccionalismo e que, depois de gastar dinheiro e de se esforçar no estudo das materias, conquista o 1.º ou o 2.º logar!

Os candidatos alheios á burocracia, além de arcar com esta barreira, ainda têm outra em vista: a preferencia em egualdade de condições dos sargentos do Exercito que derem baixa do serviço e que conseguirem classificação e a preferencia, nas mesmas condições dos escripturarios "H".

No caso dos interinos, convém ainda accrescentar que existem dezesete vagas de official administrativo "H". E são justamente dezesete os interinos que se inscreveram. Essas vagas, portanto, já se podem desde já considerar preenchidas.

Esse concurso para official administrativo está erradamente organizado. E o erro maior veiu da organização das carreiras burocraticas. O DASP separou as carreiras de "escripturario" e de "official administrativo". No entanto, o logico, o intuitivo, seria que o concurso inicial fosse para escripturario e esse que agora se vae realizar fosse de "segunda entrancia", exclusivamente destinado aos escripturarios "G".

Afinal, o absurdo das preferencias ainda pode ser emendado.

A NOSSA OPINIÃO

O BRASIL E O CONGRESSO JURIDICO DE MONTEVIDEU

O Brasil é um paiz onde a cultura do Direito attingiu um gráo tão alto que o collocou em posição magnifica perante o mundo civilizado. Embora os nossos Codigos — com excepção do Codigo Civil — sejam arcaicos e somente agora estejam recebendo novas formulas compativeis com o direito moderno, os nossos juristas, desde a monarchia até a época presente, sempre se revelaram verdadeiros expoentes universaes. De momento, surgem aos nossos olhos os vultos inconfundiveis do visconde de Cayru', de Teixeira de Freitas, de Lafayette Pereira, de José Hygino, de Ruy Barbosa, de Epitacio Pessoa, Clovis Bevilacqua, não sendo necessario citar tantos outros que se tornaram grandes aos olhos e a admiração dos brasileiros e cuja fama transpoz as fronteiras do nosso paiz.

Reunindo-se em Montevidéo o 2.º Congresso de Direito Americano, não poderia o Brasil deixar de ali comparecer com uma brilhante delegação, honrando as suas tradições e o esplendor reconhecido da sua cultura juridica.

Ali a nossa patria poude, mais uma vez se affirmar na defesa dos postulados juridicos que abraçou, no passado e no presente, com o vigor que só possuem as nações que sabem cultuar o direito através da pratica da verdade e do respeito aos tratados assignados. Os nossos problemas juridicos independem, em grande parte, dos pontos de vista de outros povos do continente americano. Temos orientação nossa. Por exemplo, como bem accentuou, hontem, o sr. Marcondes Filho: "emquanto outras nações sul-americanas adoptam a lei do domicilio, o Brasil apoiou-se no estatuto pessoal, constituindo essa a grande divergencia existente entre este e aquellas."

Ainda ha varios outros antagonismos como sejam a unidade de successão", ao passo que o Brasil defende a territorialidade", a natureza do fôro dos contratos etc.

No Congresso de Montevidéu o Brasil teve de expor claramente seus pontos de vista juridicos, sem que, com isso, pudesse haver qualquer motivo de melindres, por parte das outras nações, unanimes na orientação traçada nos seus estatutos. Em outros aspectos do direito, como no Penal e em materia processual conseguimos notaveis victorias naquelle certame de homens eminentes do continente americano. Todo esse conjunto de factos serviu, mais uma vez, para que a nossa patria revelasse, de maneira notavel e inilludivel o indice cultural da sua gente, representada pelos illustres compatriotas que compareceram a Montevideu com as credenciaes honrosas de falar pelo pensamento e pela consciencia brasileira.

Uma Palestra do Sr. Deoclécio Duarte Sobre o Sal Brasileiro

O dr. Dioclecio Duarte, secretario da Agricultura e Obras Publicas do Rio Grande do Norte, actualmente nesta capital, proferirá, na proxima terça-feira, dia 12 do corrente, na Sala do Conselho Federal do Commercio Exterior, uma palestra sobre o sal brasileiro, através os seus mais variados aspectos.

Ligação Rio-Theresopolis

A Associação Commercial de Theresopolis dirigiu-se ao governo solicitando providencias no sentido de ser construida rodovia ligando aquella cidade directamente ao Rio.

Quando foi decidida a construcção da rodovia Theresopolis-Petropolis tivemos occasião de mostrar o erro tremendo que a referida obra representava, não só porque a distancia da viagem de Theresopolis ao Rio ficaria enormemente augmentada, como tambem estavamos convencidos de que só a formula da ligação directa da linda cidade serrana á Capital da Republica seria capaz de attender ás necessidades de seu progresso.

Naquella occasião foram os proprios dirigentes da Associação Commercial Theresopolitana que se insurgiram contra nossos pontos de vista dando decidido apoio á construcção da estrada para Petropolis.

Os factos vieram demonstrar que a razão estava comnosco e agora só nos resta, finalizando esta nota, desejar que o appello dirigido pela A. C. T. seja ouvido e attendido.

O desastre da Therezopolis

ENTREGUE AO MINISTRO DA VIAÇÃO O RELATORIO DO INQUERITO

Foi entregue, á tarde, ao general Mendonça Lima, ministro da Viação, pela commissão respectiva, o relatorio do inquerito ordenado pelo presidente da Republica, para apurar a responsabilidade do desastre recentemente occorrido no ramal de Therezopolis.

Dr. José de Albuquerque
Membro da Sociedade de Sexologia de Paris
CLINICA ANDROLOGICA — DOENÇAS SEXUAES DO HOMEM
Rosario, 172 de 1 ás 7

Funccionarios da Prefeitura Empossados irregularmente

O ministro da Guerra endereçou ao titular da pasta da Justiça o seguinte aviso: Tenho a honra de solicitar a v. excia. sejam tomadas providencias por esse Ministerio junto ao sr. prefeito do Districto Federal no sentido de seu annullado o acto de posse a que se submetteram, por effeito de promoção, os funccionarios da Secretaria de Finanças daquella Prefeitura José Domingos dos Reis, Eduardo dos Santos Maia e Tasso da Silva Amaral, por ter sido effectuado sem que os referidos serventuarios satisfizessem a exigencia prevista no paragrapho unico do art. 134 da Constituição Brasileira.

Tendo as referidas posses sido effectivadas com infracção do disposto no art. 218 da Lei do Serviço Militar, a autoridade por ella responsavel deverá indemnizar os cofres publicos de todas as vantagens e vencimentos que foram pagos aos funccionarios em apreço."

HOJE — ESTREA DE 16 NOVAS E LINDAS GIRLS NA REVISTA
"CARAS NOVAS"
NO GRILL DA URCA
Com o concurso de MESQUITINHA, NINA CARREL, RANCHINHO e ALVARENGA e outros notaveis artistas.
Nas matinées de domingo e nas soirées de quarta-feira, distribuição de lindos brindes ás senhoras, adquiridos na CASA DANIEL

Homenageando as Forças Armadas do Paiz, o "Metro" Terá Em Sua Téla, a Partir de Hoje, "Além do Inferno", Uma Epopéa da Guerra Submarina

CONVIDADOS PARA A SESSÃO DAS 22 HORAS OS SRS. MINISTROS DA MARINHA E DA GUERRA E ALTAS PATENTES DE AMBAS AS ARMAS. — SESSÕES MATINAES, SABBADO E SEGUNDA-FEIRA, PARA MARINHEIROS E SOLDADOS DO EXERCITO

Robert Montgomery e Walter Huston num dos mais dramaticos "instantes" de "Além do Inferno", o cartaz do Metro, hoje.

Producto da applicação de technicos especializados e de uma total cooperação por parte da Armada norte-americana, producto, ainda, de scenaristas e escriptores felizes, que compuzeram um drama épico enquadrado num absorvente romance de amor e de sacrificio "Além do Inferno" (Hell Below) figura perfeitamente entre as mais fortes realizações da Metro Goldwyn Mayer — permanecendo, ainda hoje, como um film de tanta actualidade como um jornal do dia. Epopéa da guerra submarina "Além do Inferno" tem muitas de suas melhores scenas apresentadas através da applicação da "camera-periscope".

São scenas curiosissimas que prodigalizam intensas emoções e tornam o film todo um rosario de sensações, nas suas sequencias mais vigorosas. Robert Montgomery, Walter Huston, Madge Evans, Robert Young e Jimmy Durante são as principaes figuras do grandioso elenco do super-film Metro Goldwyn Mayer que hoje estará na téla do Metro.

Para a sessão das 22 horas de hoje, convidaram a direcção do Metro e da Metro Goldwyn Mayer os srs. ministros da Marinha e da Guerra, além de elevado numero de altas patentes pertencentes a esses ministerios.

Prestam, assim, o Metro e a Metro Goldwyn Mayer, com as exhibições de "Além do Inferno", no Metro, homenagem ás forças armadas do paiz, sendo que amanhã, sabbado, ás 9 da manhã, o film será exhibido especialmente para cerca de 1.500 marujos, e segunda-feira, á mesma hora, para igual numero de soldados do nosso Exercito.

* * *

"Viciada"! — Seg.-Feira no Plaza!

O titulo deste film diz bem do caracter da sua protagonista. E' a historia de uma mulher atolada no "Vicio". Uma criatura incapaz do menor sentimento de bondade. Vivendo apenas para espalhar em torno de si a desgraça e o peccado. No seu coração não se abrigava o menor parcella de gratidão... O homem que lhe estendesse a mão para arrancal-a da sargeta, seria arruinado por ella.

"Viciada", thema de palpitante força dramatica, é um dos mais recentes films francezes e conta com a interpretação impressionante de Raimu e das fascinantes Jacqueline Delubac, a linda ex-esposa de Sacha Guitry.

Será Exhibida, Realmente, Segunda-feira, no Palacio Theatro, o Film "Garota da Quinta Avenida", Com Ginger Rogers...

Ginger Rogers

Ginger Rogers, a namorada do mundo, estará finalmente a partir de segunda-feira proxima, no Palacio Theatro, vivendo a sua mais divertida aventura, a aventura de uma joven sem recursos mas sabida bastante para saber onde encontral-os... "Garota da Quinta Avenida" foi produzida e dirigida por Gregory La Cava, o que equivale dizer que todo o film está revestido de uma aguda ironia.

* * *

Os Famosos "Grazy-Gang" de Londres Pela Primeira Vez no Rio

O Broadway Programma acaba de adquirir o primeiro grande film comico dos "Grazy-Gang", em "Hollywood ás Avessas", uma irresistivel comedia, numa satyra gozadissima ás producções norte-americanas.

Desincumbem-se dessa proeza hilariante, através de scenas de um grotesco e tropelias incomparaveis Nervo & Knox, Flanagan & Allem e Naughton & Gold, os seis componentes da famosa "Grazy-Gang", que pela primeira vez apparecem na téla do Brasil, estreando segunda-feira no Broadway.

Patente de invenção n. 16.728

Momsen & Harris, Agente Official da Propriedade Industrial, estabelecida á praça Mauá, n. 7, 13º, nesta cidade, encarrega-se de promover o emprego de "Aperfeiçoamentos nos methodos de producção de materiaes magneticos", privilegiados pela patente supra exarada, de propriedade da Standard Electrica S. A., estabelecida nesta cidade.

"20.000 Homens Por Anno" --- Hoje, no Cine São Luiz!

Uma scena do film "20.000 Homens por Anno"

Finalmente chegou o dia da triumphal estréa de "20.000 Homens por Anno" — commovente producção da 20th. Century-Fox, em que tomam parte artistas de primeira grandeza.

Randolph Scott no papel de instructor de uma escola de aviação americana, onde centenas e centenas de jovens estudam com ardor, e lançam-se aos maiores perigos com o unico intuito de mais tarde servir a patria e vive um encantador romance de amor com a bella Margaret Lindsay.

Não percam este adoravel e commovente drama, que fará sua estréa hoje, na téla do São Luiz!

THEATRO

Vicente Marchelli e o Seu Intenso Trabalho em "Musica Maestro"

O comico n. 1 do Brasil é, incontestavelmente o grande Oscarito, que com Aracy Côrtes chefiam o elenco formidavel que actua ha mais de um mez no Recreio, com a mais linda revista de todos os tempos "Musica, Maestro" de Victor Costa e Floriano Faissal. Na peça em scena, elle tem a ajuda preciosa de um grupo de comicos de primeira ordem, dentre os quaes se destaca em varios quadros, Vicente Marchelli, actor consciencioso que compõe typos admiraveis, como aquelle inspector de vehiculos e aquelle recruta, sem falar no marinheiro Popeye do quadro "Desenho animado". Amanhã, ás 14 horas, mais uma matinée da mocidade com os preços reduzidos em todas as localidades, além das sessões da noite.

* * *

"MARIA CACHUCHA", NO THEATRO SERRADOR

Amanhã, "Maria Cachucha" irá á scena em duas sessões nocturnas, e depois de amanhã haverá vesperal elegante ás 16 horas, tambem com "Maria Cachucha", no theatro Serrador. Procopio prosegue a sua temporada sob o controle do S. N. T. com o maior brilho, como se vê.

A ESTRE'A DE "O TROPHE'U", DE ARMANDO GONZAGA, NO RIVAL

A ansiedade do publico elegante da Cinelandia será emfim satisfeita esta noite, com a estréa da engraçadissima comedia "O Trophéu", de Armando Gonzaga, que promette continuar o grande successo da temporada da Cia. Luiz Iglezias.

Tomam parte no trabalho de Armando Gonzaga, Eva Todor, Heloisa Heeina, Belmira de Almeida, Antonia Marzulo, Modesto de Souza, Armando Rosas, Danilo Ramires e Cahué Filho, cada qual em trabalho artistico notavel, bastante para consagrar qualquer artista. Os scenarios são de autoria do grande H. Colomb, estando a peça magnificamente vestida e montada.

* * *

A REABERTURA DO THEATRO APPOLO

Em torno da reabertura do theatro Appolo (ex-Moderno) no proximo dia 12, com a estréa da Companhia Carioca de Theatro Musicada, dirigida pelo festejado escriptor-emprezario Freire Junior existe grande curiosidade das familias cariocas em rever Isa Rodrigues, a actriz-garota, criadora da "Menina de Ouro" — que integrará o elenco!

* * *

INICIA-SE HOJE, NO CARLOS GOMES, A GRANDE TEMPORADA DE 1940

O grande acontecimento de hoje, será a apresentação da Comp. Delorges, em "avant-première", no theatro Carlos Gomes, ás 8 3|4, com a hilariante comedia "Perbinho do Céu", de José Wanderley e Mario Lago.

A distribuição da nova peça será esta que conta com a collaboração do primeiro actor comico Palmeirom Silva: "Margarida, Lucia Delor; "Ananias", João Martins; Mozart, Gaumeirom: "André, Delorges; "Mirna", Elza Gomes; Annibal, André Villon; "Gervasio", Carlos Medina.

"Agente de Espionagem

Joel Mac Crea e Brenda Marshall, em uma scena de "Agente de Espionagem" que o Odeon estréa segunda-feira

"Agente de Espionagem" (Espionage Agent), film longamente prohibido mas que, emfim, vai ser apresentado, na proxima segunda-feira, no Odeon, tendo á frente de um cast excellente, Joel Mac Crea, Jeffrey Lynn, a nova e sensacional Brenda Marshall, George Bancroft, Martin Kosleck e Howard Hickman, sendo que estes dois ultimos, cedidos pelo proprio governo norte-americano, para dar maior realismo ao film, dado que sempre trabalharam no serviço de Contra Espionagem, instituido pelo governo norte-americano.

A' PRAÇA

Augusto da Fonseca Britto e João Baptista de Azevedo communicam á praça que se organizaram em sociedade sob a firma BRITTO & AZEVEDO Limitada, com o capital de cem contos (100:000$000) para continuação da exploração do fabrico da conhecida marca de perfumes "ZAMORA", tendo sua séde á rua Theophilo Ottoni n. 199, nesta capital, e seu contrato social devidamente archivado no Depratamento N. da I. de Commercio.

Rio de Janeiro, 28 de março de 1940 — **AUGUSTO DA FONSECA BRITTO — JOÃO BAPTISTA D'AZEVEDO.**

"AVENTURAS DE PINOCCHIO" — SEGUNDA-FEIRA NO PATHÉ PALACIO!

Pinocchio numa scena do film "Aventuras de Pinocchio" que o Pathé Palacio estreará segunda-feira

"Aventuras de Pinocchio" vale, no seu genero, por algo que o cinema raramente costuma proporcionar aos "fans"... A boneca Malvina, o gato Basilio, o apaixonado Pierrot, o truculento Karabbas-Barabbas, o bondoso "pápá" Carlos serão dentro em pouco as figuras preferidas do mundo infantil brasileiro. Uma suave poesia decorre dessas "Aventuras de Pinocchio" onde o popular boneco apparece tal como o idealizou o seu "pae literario", de nariz comprido, bocca rasgada e muita astucia...

"Aventuras de Pinocchio", será estreado no Pathé Palacio, segunda-feira.

A Mulher e o Lar

MENU

Sopa de arroz com repolho.

1º PRATO

Peixe cozido.
Batatas cozidas.
Molho cremoso.

2º PRATO

Bolo de arroz com almondegas.

3º PRATO

Pato recheado com cebolas.
Bolinhos de pão.

SOBREMESA

Baba de moça.
Bolo branco.
Carambolas em calda.

COCK-TAIL CLARIDGE

1|3 de Vermouth francez.
1|3 de Gin.
1|6 de Apricot Brandy.
1|6 de Cointreau.
Sacuda bem e sirva.

Este vestido deve ser feito em crepe. A frente do corpinho e as mangas são enviesadas. As pontas nas costuras dos lados da saia são necessarias para dar bastante roda. 3m 95 com 1 m. de largo

SOCIAES

CARNET

Pelo "Neptunia", viajou para a Italia afim de assumir o cargo de 1º secretario da Embaixada do Brasil em Roma, o sr. Edgard Rangel do Monte.

— Partiu para Europa, onde vai participar dos trabalhos da Commissão Internacional de Cooperação Intellectual, que se realizarão em Genebra, o professor Miguel Ozorio de Almeida, presidente da Commissão Brasileira de Cooperação Intellectual.

— Transcorrendo, hoje, o 60º anniversario de fundação da Escola Normal, o director do Instituto de Educação, coronel Arthur Rodrigues Tito, organizou um vasto programma de festas commemorativas da grande data, que terá inicio, ás 10 horas, naquelle veterano estabelecimento de ensino.

— Realiza-se no proximo dia 10 do corrente, no "grill-room" do Casino da Urca, o jantar que um grupo de amigos e admiradores offerecerá ao nosso brilhante confrade dr. Cypriano Lage, por motivo de sua escolha para director-redactor chefe da "A Noite".

— A Associação Athletica Banco Portuguez realiza, hoje, sexta-feira, um jantar dansante no "grill-room" do Casino Balneario da Urca.

— Está marcado para o dia 12 do corrente o jantar-dansante com que o Club Irapuru' brindará a sociedade carioca.

— No proximo dia 16, o Club de São Christovão offerece ao seu quadro social um jantar-dansante, no "grill-rom" do Casino da Urca. Duas orchestras animarão as dansas.

— A primeira reunião dansante de abril, no Botafogo F. C., será realizada domingo proximo, com inicio ás 21 horas, devendo estrear uma nova orchestra, contratada pelo Departamento Social alvinegro, a titulo de experiencia. Na proxima semana, com o concurso dos chronistas sociaes da imprensa carioca, fluminense e das emissoras desta capital e de Nictheroy, ficará concluido o programma de maio, quando será iniciada a série de festas denominadas "Tradições Brasileiras", com a "Noite dos Cariocas". O Departamento Social do Botafogo está avisando aos senhores socios que acceita as suas suggestões para a organização das differentes festas em homenagem aos diversos Estados do Brasil.

— Hoje, ás 10,30 horas, na igreja de São Francisco de Paula, será rezada missa de 7º dia, por alma do sr. Domingos de Oliveira Soares.

— Na Cathedral Metropolitana será rezada hoje, ás 9.30 horas, missa de 7º dia, por alma do major Arthur Carneiro da Rocha Menezes.

— Hoje, ás 10 horas, na igreja de São José, será rezada missa de 7º dia, por alma do sr. José da Silva Oliveira e Souza.

— Por motivo de sua recente promoção no posto de capitão-tenente, o aviador naval Ruy Vieira de Souza será homenageado, hoje, na Base de Aviação Naval do Rio de Janeiro, por seus collegas e admiradores.

ANNIVERSARIOS

Fazem annos hoje: os srs.: coronel Carlos Eugenio Guimarães, dr. Antonio Pardo Junior, ex-prefeito do Districto Federal e Virgilio Vidal Leite Ribeiro.

Senhorinhas: Dulce Rodolpho Baptista, Maria Luiza Maurity, Celina de Miranda Corrêa, Yolanda Corrêa e Cecilia Braga.

Senhoras: Vicentina Neiva de Figueiredo e Antonio O' Reil.

— Faz annos hoje o sr. Cesar Ribeiro, chefe da portaria do Supremo Tribunal Militar.

NOIVADOS

Contratou casamento com a senhorinha Alda Dunham, filha do dr. Newton Dunham e de sua esposa d. Adalgisa Dunham, o bacharel Sigismundo Caldas Barreto, alto funccionario do Supremo Tribunal Militar, e filho do desembargador Martinho Garcez Caldas Barreto e de sua esposa d. Maria dos Anjos Caldas Barreto.

CASAMENTOS

Realiza-se, no proximo dia 10, o casamento do sr. Adhemar Rodrigues de Souza, filho do sr. Miguel Bonifacio de Soza e da sra. Albertina Rodrigues de Souza, com a senhorinha Dora Newton Bezerra, filha do sr. Alcides Cardoso Bezerra e da sra. Alzira Bezerra. A cerimonia religiosa se effectuará na igreja de N. S. de Copacabana, ás 17 horas, ali recebendo cumprimentos os noivos.

HOMENAGENS

Murillo Araujo — Amanhã, ás 21 horas realiza-se na séde do Movimento Artistico Brasileiro (Studio Nicolas), uma homenagem ao festejado poeta patricio Murillo Araujo, secretario geral do M. A. B.. Nessa occasião será entregue ao poeta de "As Sete Cores do Arco Iris" um diploma de socio benemerito da A. I. P. P., falando o nosso confrade Mario do Amaral.

Em nome do movimento Artistico Brasileiro discursará o 1º secretario, Celso de Figueiredo.

O Instituto Brasileiro de Cultura solidarizou-se com a homenagem.

Haverá uma parte artistica a cargo do maestro Raphael Baptista.

ESCRIPTORIO DE ADVOCACIA

CIVIL, COMMERCIAL E CRIMINAL

Questões Administrativas e Fiscaes — Contratos e Distratos Commerciaes — Defesa em todas as Repartições Federaes e Municipaes — Representantes nos Estados.

DRS. HEITOR VILLARES SUCENA — J. ARAUJO VILLELA E PAULO FARIA DE MENDONÇA.

RUA DO OUVIDOR N. 183 — 2º andar — Sala 204 — Telephone: 42-7802.

Não vos esqueçaes de que os cégos necessitam sempre do vosso auxilio Encaminhando-o para A ALLIANÇA DOS CEGOS a Rua 24 de Maio n. 47 Rio de Janeiro. Telephone 48-5202

O CARTAZ DO DIA

São Luiz — "20.000 Homens por Anno" (Fox Film) com Randolpho Scott. — Horario: 2 — 4 — 6 — 8 e 10 horas.

Plaza — "Mme. e o seu Mordomo" (Art-films) com Sacha Guitry. — Horario: 2 — 4 — 6 — 8 e 10 horas.

Metro — "Além do Inferno (Metro Goldwyn) com Robert Montgomery — Horario: 2 — 4 — 6 — 8 e 10 horas.

Palacio — "O Corcunda de Notre Dame" (R. K. O.) com Charles Laugthon. — Horario: 1.40 — 3.46 — 6.00 — 8.00 e 10 horas.

Odeon — "Cruel é o meu Destino" (Warner) com John Garfield e Priscilla Lane. — Horario: 2 — 4 — 6 — 8 e 10 horas.

Imperio — "O Principe e o Mendigo" (Warner) com Errol Flynn. — Horario: 2 — 4 — 6 — 8 e 10 horas.

Gloria — "Eu Soube Amar" (Warner) com Bette Davis. — Horario: 2 — 4 — 6 — 8 e 10 horas.

Pathé Palacio — "Mme. e o seu Mordomo" (Art Films) com Sacha Guitry. — Horario: 2 — 4 — 6 — 8 e 10 horas.

Rex — "A Verdadeira Gloria" (United) com Gary Cooper. Horario: 2 — 4 — 6 — 8 e 10 horas.

Broadway — "Mosqueteiros da India" (Metro Goldwyn) com o Gordo e o Magro. — Horario: 2 — 3.40 — 5.20 — 7.00 — 8.40 e 10.20 horas.

Cineac Trianon — "Jornaes, Imprensa Animada, Cineac e Desenhos de Walt Disney.

Rio — "Céu Roubado", "Perfidia" e "O Touro Ferdinando" (desenho colorido).

CENTRO

Eldorado — "Victimas do Terror" e "Uma Loura de Premio".

Parisiense — "Vigilantes do Ar" e "Lobishomem".

Opera — "Mulher Fatal" e "Alucinação".

Metropole — "Chéri-Bibi" e "Penhor de Honra".

Pathé — "Camaradas".

Popular — "Sessenta Annos de Glorias", "Escola Dramatica" e "Terra de Valentes".

Primor — "Duas Vidas" e "O Homem Immortal".

Floriano — "As Aventuras de Stanley" e "Livingstone" e "O Codigo do Serviço Secreto".

Paris — "Cysne Branco" e "O Rancho da Morte".

São José — "Os Fidalgos da Casa Mourisca".

Iris — "Mulheres Culpadas" e "Sangue Indomavel".

Ideal — "Segue esta Mulher" e "Filhas Desapparecidas".

Mem de Sá — "Rosalie".

BAIRROS

Polytheama — "Carga da Brigada Ligeira".

Guanabara — "Sherlock Holmes".

Lapa — "Noite do Peccado" e "O Ultimo Aviso".

Roxi — "Mulheres Culpadas".

Pirajá — "Os Fidalgos da Casa Mourisca".

Ipanema — "Talhado para Campeão".

Ritz — "Esposa só no Nome" e "Alucinação".

Varieté — "Precisam-se 13 Mulheres" e "O Homem Immortal".

Americano — "Capitão Blood".

Rio Branco — "Laranja da China" e "O Homem Leão".

Centenario — "O Conde de Monte Christo" e "Os Fuzileiros".

Bandeira — "A. Historia de Louis Pasteur".

Avenida — "A Carga da Brigada Ligeira".

America — "O Capitão Aventureiro".

Catumby — "Conflicto de Duas Almas", "Noite de Adão" e "Joe Louis x Arturo Godoy".

Guarany — "Linguas Viperinas" e "Do Mundo nada se Leva".

Appolo — "Anjos de Cara Limpa" e "Terra Abençoada".

São Christovão — "Patrulha Perdida". "Avante Boiadeiros".

Jovial — "E as Chuvas Chegaram".

Tijuca — "Beau Geste" e "A Ceia dos Accusados".

Villa Isabel — "Princeza do Eldorado".

Velo — "Cidade do Peccado".

Edison — "As Aventuras de Stanley e Livingstone".

Helios — "Berço de Estrellas" e "Ao Norte de Yukon".

Grajahu' — "Sherlock Holmes".

Haddock Lobo — "Vigilantes do Mar" e "Marionettes".

Maracanã — "Laranja da China".

Fluminense — "E as Chuvas Chegaram".

SUBURBIOS (Central)

Mascotte — "Mulher Fatal" e "A Dansa da Primavera".

Meyer — "Laranja da China" e "Joe Louis x Arturo Godoy".

Para Todos — "Suzanna" e "O Jockey da Victoria".

Beija-Flor — "Cidade Sinistra" e "Rapsodia do Amor".

Quintino — "Anastacio" e "Para Inglez Ver".

Piedade — "Princeza Bohemia" e "Rhapsodia do Amor".

Colyseu — "A Virgem Louca" e "O Grande Rodeio".

Alpha — "Aconteceu naquella Noite" e "Jogo que Mata".

Modelo — "Beau Geste".

Madureira — "A Morte me Persegue" e "O Casamento de Bulldog Drummond".

Moderno — "A Princezinha" e "Salteadores do Deserto".

Realengo — "Patrulha da Madrugada".

Imperial — "Mãe por Acaso", e "Romance na Serra".

Campo Grande — "Laranja da China" e "Zenobia".

SUBURBIOS (Leopoldina)

Rosario — "As Aventuras de Stanley e Livingstone".

Ramos — "Suzanna".

Paraiso — "Mascara de Ferro".

Oriente — "Duvidas de um Coração".

Penha — "Espirito do Dever".

Santa Cecilia — "Mascara de Ferro".

Braz de Pinna — "Victoria Amarga".

TURF

A reunião de sabbado

COTAÇÕES

1ª carreira — Premio "Tabefe" — 1.500 metros — Réis 4:000$000.

	Nº	Animal	Ks.	Cts.
1	1	Glorista	56	20
	2	Santanense	56	40
2	3	Tina	54	22
	4	Gran Fina	54	35
3	5	Walery	54	80
	6	Opaco	56	30
4	7	Urucaré	54	35
	8	Oceano	56	40

2ª carreira — Premio "Obuz" — 1.200 metros — 4:000$.

	Nº	Animal	Ks.	Cts.
1	1	Laila	56	20
	2	Resoluto	55	35
2	3	Brincadeira	54	22
	4	Sunbeam	48	30
3	5	Madureira	54	40
	6	Belartes	54	40
	7	Ufal	52	80
4	8	Grajahú	56	60
	9	Grey Girl	54	50

3ª carreira — Premio "Xamete" — 1.500 metros — Réis 4:000$000.

	Nº	Animal	Ks.	Cts.
1	1	Xamete	51	20
2	2	Forriel	49	25
3	3	Ossilvio	56	22
4	4	Raio do Luar	56	40
5	5	Chicote	56	50
	6	Nickel	54	80

4ª carreira — Premio Cambuquira — 1.600 metros — Réis 4:000$ — Betting.

	Nº	Animal	Ks.	Cts.
1	1	Lindaya	52	20
2	2	Gagé	56	22
	3	Sylpho	56	35
3	4	Obuz	52	30
	5	Quincas Borba	55	40
4	6	Yokosuka	52	25
	"	Marion	54	25

5ª carreira — Premio "Jarandina" — 1.600 metros — Réis 4:000$ — Betting.

	Nº	Animal	Ks.	Cts.
1	1	Bradador	51	25
	2	Quintilha	51	30
2	3	Oiticoró	53	27
	4	Lulú	52	22
3	5	Marapiré	52	20
	6	Abacaxi	49	40
	7	Moleque Doze	56	60
4	8	Gandaia	53	80
	9	Flirt	48	40

6ª carreira — Premio "Faceta" — 1.400 metros — 4:000$ — Betting.

	Nº	Animal	Ks.	Cts.
1	1	Clyde	58	20
2	2	Panair	53	22
3	3	Az de Paus	55	30
4	4	Piloto	51	40
5	5	Dardo	48	25
	6	Oberón	55	50

* * *

Classico "Paul Maugé"

O resultado technico do Classico "Paul Maugé", da temporada passada, foi o seguinte:

Premio "Classico Paul Maugé" — Animaes nacionaes de 2 annos — Pesos da tabella — 1.000 metros — Premios: 15:000$000, 3:000$000 e 750$000.

SANTELMO, masc., zaino, 2 annos, São Paulo, Silver Image e Arbitragem dos srs. E. & Assumpção, 54 kilos, J. Canales 1.º
Don Xiquote, 54 kilos, R. Freitas 2.º
Jamundá, 52 kilos, D. Ferreira 3.º
Aloha, 52 kilos, H. Soares 4.º
Trevo, 54 kilos, W. Cunha 0
Athleta, 54 kilos, A. Molina 0

Não correram: Septro, Guapé e Albarda.

Ganho por um corpo; do 2.º ao 3.º dois corpos.

Rateios: 56$800 em 1.º; dupla (23), 51$300; placés: Santelmo, 57$500; Don Xiquote, 124$200.

Tempo: 60 1|5.

Total das apostas: 50:430$000.

Criador: o proprietario.

Tratador: Gabriel Reis.

RATEIOS EVENTUAES

1 (2	Santelmo	325	56$800
(3	Trevo	285	64$800
(4	Don Xiquote	132	140$000
3 (5	Jamundá	529	34$900
4—6	Aloha-Athleta	1040	17$700
	Total	2311	
22		124	165$600
23		409	51$300
24		469	43$800
33		103	190$200
34		971	21$100
44		496	41$400
	Total	2568	

Disputado no dia 2 de abril, em nossa edição do dia 4, assim descreviamos o desenrolar dessa prova:

Partida muito rapida, surgindo Athleta na vanguarda, mas ao entrar na recta final o filho de Trinidad foi substituido pela potranca Jamundá.

Santelmo que corria em 3.º, passou no meio da recta para 2.º, e investiu contra a leader, dominando-a nas especiaes.

Immediatamente, surgiu Don Xiquote, que avançando ameaçadoramente chegou a perigar a victoria de Santelmo.

Todavia, mantendo um corpo de differença, o filho de Arbitragem conseguiu vencer a primeira prova classica do anno.

* * *

Um companheiro para Buscapé

Para o nome do sr. Francisco Eduardo de Paula Machado foi hontem transferido o potro Bufalo, zaino, de 2 annos, filho de Trinidad e Homogene.

Uma filha de Fluter no Rio

No mesmo vagão em que vieram de S. Paulo os animaes Olympiada, Vesuvia, Premiado e Stingy, viajou tambem para a nossa capital o potro de 3 annos Itaflutter, castanho, filho de Flutter e Ithaca.

Esse producto paulista é de criação e propriedade do conde Sylvio Penteado e aqui foi confiado aos cuidados do tratador Manoel Oliveira.

* * *

Pedro Costa no Rio

Acompanhando os seus pupillos Stingy e Premiado, chegou ante-hontem á nossa capital o jockey-"entraineur" Pedro Costa.

Esse profissional logo após a filha de Stingo intervir no Classico "Cordeiro da Graça", regressará á Paulicéa, afim de cuidar dos numerosos animaes que estão a seu cargo.

* * *

Para a reproducção

Para a cidade mineira de Itajubá foi enviada a egua Ansina, que ingressará na reproducção.

* * *

Chegou Olympiada

Procedente de São Paulo chegou ante-hontem á nossa capital a egua Olympiada, que ingressou nas cocheiras do tratador João Attianesi.

* * *

A reunião de domingo

COTAÇÕES

1ª carreira — Premio "Santelmo" — 1.600 metros — Réis 7:000$000.

	Nº	Animal	Ks.	Cts.
1	1	Cosy	53	22
	2	Irun	55	30
	3	Afago	55	30
2	4	Rosenfeld	55	80
	5	Lebre	53	90
	6	Zaidinha	53	25
3	7	Curió	55	40
	8	Italibre	55	80
	9	Uberlandia	53	70
4	10	Ayruóca	55	20
	"	Piracuty	55	20

2ª carreira — Premio Classico "Paul Maugé" — 1.000 metros — 15:000$000.

	Nº	Animal	Ks.	Cts.
1	1	Bandido	54	18
2	2	Buscapé	54	20
	3	Biri Biri	54	40
3	4	Cidadella	54	25
	5	Jurado	54	40
4	6	Ariguana	52	30
	"	Bauá ex-Boleador	54	30

3ª carreira — Premio "Bell Kiss" — 1.400 metros — Réis 6:000$000.

	Nº	Animal	Ks.	Cts.
	1	Mahú	55	20
1	2	Amapola	53	35
	3	Guapé	55	40
	4	Aprikose	55	27
2	5	Cilly	53	25
	6	Climene	53	40
	7	Urussú	55	50
3	8	Palhaço	55	80
	9	Maraúna	53	50
	10	Gallarate	53	40
4	11	Alcatén	53	50
	12	Kemal	55	60

4ª carreira — Premio "Louvain" — 1.500 metros — Réis 4:000$000.

	Nº	Animal	Ks.	Cts.
1	1	Cambuquira	53	20
	2	Oh!	48	40
2	3	Kilian	51	22
	4	Bill	51	25
3	5	Braila	53	27
	6	Nababo	58	30
4	7	Tejo	51	35
	8	Maniaco	52	60

5ª carreira — Premio "Tacy" — 1.500 metros — 4:000$.

	Nº	Animal	Ks.	Cts.
1	1	Mignon	50	20
	2	May Be	58	30
2	3	Veronica	53	35
	4	Afortunado	50	80
	5	Diamantina	54	15
3	6	Pégaso	55	50
	7	Mandão	50	40
	8	Harás	55	60
4	9	Macassar	58	40
	10	Onyx	50	25

6ª carreira — Premio "Manequinho" — 1.500 metros — Réis 4:000$000.

	Nº	Animal	Ks.	Cts.
1	1	Ih! Ta! Tan!	50	25
	2	Don Xiquote	58	15
2	3	Nhá	51	22
	4	Apolo	54	20
3	5	Bailador	52	35
	6	Albarran	53	40
4	7	Azteca	52	50

7ª carreira — Premio "D. Xiquote" — 1.600 metros — Réis 4:000$ — Betting.

	Nº	Animal	Ks.	Cts.
1	1	Cideral	54	20
	2	Oricana	58	40
2	3	Faceta	58	25
	4	Lamparina	52	50
3	5	Ninita	56	27
	6	Mist	50	50
	7	Aratau	58	40
4	8	Grumete	54	15
	"	Urussanga	58	15

8ª carreira — Premio "Miragaio" — 1.800 metros — 4:000$ — Betting.

	Nº	Animal	Ks.	Cts.
1	1	Ijuhy	56	20
2	2	Umbarú	50	18
3	3	Dominó	52	40
4	4	Indayatuba	52	25
5	5	Sufragio	58	27
	6	Pharsala	57	40

9ª carreira — Premio "Saphinha" — 1.800 metros — 5:000$ — Betting.

	Nº	Animal	Ks.	Cts.
1	1	Poma Rosa	56	25
2	2	David	55	20
3	3	Bomsuccesso	53	40
4	4	Sugestivo	53	80
5	5	Pasteur	58	35
	6	Buré	57	30

A ULTIMA PERFORMANCE DOS ANIMAES ALISTADOS DA REUNIÃO DE AMANHÃ

Os animaes alistados na sabbatina de amanhã, em sua ultima exhibição, produziram as seguintes performances:

1ª CARREIRA

GLORISTA — 56 kilos:
0 - 2 - 3 - 3 - 0 - 0 - 2
Em 30 de março de 1940: 1º — Igarité 54; 2º — GLORISTA 56 (C. Pereira); 3º — Tina 54; 4º — Opaco 56; 5º — Urucaré 54 e 6º — Oceano — 56. 1.500 metros em 100" 4|5.

TINA — 54 kilos:
3
Em 30 de março de 1940 — Vide Glorista — Pilotou-a: J. Mesquita.

OPACO — 56 kilos:
3 - 0 - 0
Em 30 de março de 1940 — Vide Glorista — Dirigiu-o: S. Batista.

OCEANO — 56 kilos:
0 - 0
Em 30 de março de 1940 — Vide Glorista — Teve a direcção de G. Costa.

URUCARÉ — 54 kilos:
2 - 2 - 1 - 0 - 0 - 3 - 0 - 0
Em 30 de março de 1940 — Vide Glorista — Foi dirigido por D. Ferreira.

GRAN FINA — 54 kilos:
3 - 1 - 0 - 0
Em 24 de março de 1940 — 1º — Don Carlito 56; 2º — Igarité 50; 3º — Messancy 54; 4º — Oceano; 5º — Urucaré; 6º — GRAN FINA 52 (C. Pereira); 7º — Vix 50; 8º — Muque 56 e 9º — Opaco 53 — 1.400 metros em 92".

SANTANENSE — 56 kilos:
Em 16 de março de 1940 — 1º — Xaveco 56; 2º — Igarité 50; 3º — Urucaré 50; 4º — SANTANENSE 50 (C. Morgado); 5º — Marabout 56; 7º — Glorista 52 e 8º — Barbada 54 — 1.400 metros em 93" 1|5.

WALERY — 54 kilos:
0 - 0 - 0
Em 29 de outubro de 1939 — 1º — Lindaya 50; 2º — Yami 54; 3º — Yokosuka 54; 4º — Mac 56; 5º — Lulú 50; 6º — Ouro Branco 56; 7º — Messancy 54; 8º — Marapiré 54; 9º — Diamantina 50; 10º — Ena 50; 11º — WALERY 50 (J. Fernandes) e 12º — Rhapsodia 54 — 1.200 metros em 74" 4|5.

2ª CARREIRA

LAILA — 56 kilos:
0 - 0 - 2 - 2 - 2 - 0 - 3 - 0 - 0 - 0
Em 30 de março de 1940 — 1º — Xamete 49; 2º — Decidido 50; 3º — Forriel 50; 4º — LAILA 49 (O. Serra); 5º — Resoluto 48; 6º — Brincadeira 48; 7º — Madureira 47; 8º — Belartes 46 e 9º — Ufal 46 — 1.500 metros em 101" 3|5.

RESOLUTO — 55 kilos:
0 - 2 - 0 - 0 - 0 - 3 - 0
Em 30 de março de 1940 — Vide Laila — Pilotou-o: P. Simões.

BRINCADEIRA — 54 kilos:
0 - 0
Em 30 de março de 1940 — Vide Laila — Dirigiu-o: C. Morgado.

MADUREIRA — 54 kilos:
0 - 0 - 0 - 0 - 0 - 0 - 0
Em 30 de março de 1940 — Vide Laila — Teve a direcção de N. Pereira.

BELARTES — 54 kilos:
2 - 3 - 0 - 0
Em 30 de março de 1940 — Vide Laila — Pilotou-o: A. Gomez.

UFAL — 52 kilos:
0 - 0 - 0 - 3 - 0 - 0 - 0 - 0
Em 30 de março de 1940 — Vide Laila — Dirigiu-o: R. Silva.

SUNBEAN — 48 kilos:
Em 16 de março de 1940 — 1º — Tina 53; 2º — Sinhá Linda 53; 3º — SUNBEAN 53 (G. Costa); 4º — Uyara 53 e 5º Messidor 56 — 1.500 metros em .... 103" 3|5.

GREY GIRL — 54 kilos:
0 -
Em 16 de março de 1940 — 1º — Kilian 53; 2º — Brincadeira 48; 3º — Resoluto 45; 4º — Laila 46; 5º — Decidido 53; 6º — Rosinario 52; 7º — Xamete 51 e 8º — GREY GIRL 51 (R. Freitas) — 1.500 metros em 100" 4|5.

GRAJAHU' — 56 kilos:
0 -
Em 13 de janeiro de 1940 — 1º — Soissons 55; 2º — Belartes 51; 3º — Brincadeira 49; 4º — Aedo 56; 5º — Resoluto 53; 6º — Regia 51; 7º — Laila 53; 8º — Ufal 53 e 9º — GRAJAHU' 45 (A. Gomez) — 1.400 metros em 94" 3|5.

3ª CARREIRA

XAMETE — 51 kilos:
0 - 3 - 3 - 0 - 0 - 3 - 0 - 0 - 1
Em 30 de março de 1940 — 1º — XAMETE 49 (L. Leighton); 2º — Decidido 50; 3º — Forriel 50 e mais seis adversarios — 1.500 metros em ...... 101" 3|5.

FORRIEL — 49 kilos:
0 - 3 - 0 - 3 - 1 - 0 - 3
Em 30 de março de 1940 — Vide Xamete — Pilotou-o: L. Benitez.

RAIO DO LUAR — 56 kilos:
0 - 0 - 0 - 0 - 0 - 0 3 - 0 - 0
Em 30 de março de 1940 — 1º — Cambuquira 46; 2º — Kilian 48; 3º — Tejo 49; 4º — Braila 56; 5º — RAIO DO LUAR 40 (P. Souza) e mais quatro adversarios — 1.400 metros em 93" 2|5.

OSSILVIO — 56 kilos:
2 - 1 - 0 - 2 - 3 - 0 - 0 - 2 2 - 0
Em 24 de março de 1940 — 1º — Ibirá 52; 2º — Bill 56; 3º — Kilian 52; 4º — OSSILVIO 46 (N. Pereira); 5º — Chicote 48 e 6º Soissons 46 — 1.400 metros em 91" 3|5.

CHICOTE — 56 kilos:
2 - 0 - 2 - 0 - 0 - 0 - 0 - 0 - 0
Em 24 de março de 1940 — Vide Ossilvio — Dirigiu-o: L. Souza.

NICKEL — 54 kilos:
0 - 0 - 0
Em 17 de fevereiro de 1940 — 1º — Mandão 47; 2º — Imbetiba 56; 3º — Ossilvio 53; 4º — Mignon 53; 5º — Kilian 47; 6º — Xamete 52; 7º — NICKEL 49 (L. Meszaros) e 8º — Rosinario 48 — 1.500 metros em ... 100" 1|5.

4ª CARREIRA

LINDAYA — 52 kilos:
0 - 1
Em 24 de março de 1940 — 1º — LINDAYA 56 (J. Canales); 2º — Colorado 48; 3º — Oiticoró 51; 4º — Abacaxi 51 e mais quatro adversarios — 1.600 metros em 105".

OBUZ — 52 kilos:
0 - 0 - 3 - 1 - 2 - 0 - 1
Em 30 de março de 1940 — 1º — OBUZ 53 (N. Pereira); 2º — Colorado 48; 3º — Bradador 55; 4º — Ugeré 52; 5º — Finis Dreno 53 e 6º Quintilha 55 — 1.600 metros em 106".

GAGE' — 56 kilos:
0 - 1 - 3 - 1 - 0 - 0 - 2
Em 31 de março de 1940 — 1º — Valmy 56; 2º — GAGE 56 (O. Serra); 3º — Quincas Borba 56 e 4º — M. Doze 52 — 1.600 metros em 104" 3|5.

QUINCAS BORBA — 55 kilos:
3 - 0 - 0 - 2 - 0 - 0 - 0
Em 31 de março de 1940 — Vide Gage — Pilotou-o: L. Benitez.

MARION — 54 kilos:
2 - 0 - 1 - 0 - 3
Em 3 de março de 1940 — 1º — Grumete 52; 2º — Don Xiquote 56; 3º — MARION 49 (J. Zuniga); 4º — Ih! Ta! Tan! 52; 5º — Quincas Borba 50 e 6º — M. Doze 48 — 1.600 metros em 105" 4|5.

YOKOSUKA — 52 kilos:
0 - 2 - 0
Em 31 de dezembro de 1939 — 1º — Dona Stella 58; 2º — Rigoroso 53; 3º — Vallonia 55; 4º — YOKOSUKA 53 (A. Molina); 5º — Prateada 55; 6º — Ninita 55 e 7º — Gandaia 54 — 1.600 metros em 100 (grama).

SYLPHO — 56 kilos:
0 - 0 - 0 - 0 - 0
Em 15 de outubro de 1939 — 1º — Pogyrua 50; 2º — Bomsuccesso 56; 3º — Dona Stella 58; 4º — Xodosinho 54; 5º — Rigueira 56; 6º — SYLPHO 52 (J. Mesquita); 7º — Briphi 55 e 8º — Mignon 54 — 1.600 metros em 98" 4|5.

5ª CARREIRA

BRADADOR — 51 kilos:
0 - 0
Em 30 de março de 1940 — 1º — Obuz 53; 2º — Colorado 48; 3º — BRADADOR 55 (J. Santos); 4º — Ugeré 52; 5º — Finis Dreno 53 e 6º — Quintilha 55 — 1.600 metros em 106".

OITICORÓ — 53 kilos:
3 - 0 - 0 - 2 - 0 - 0 - 0 - 1 - 3
Em 24 de março de 1940 — 1º — Lindaya 56; 2º — Colorado 48; 3º — OITICORÓ 51 (A. Gomez); 4º — Abacaxi 51 e mais quatro adversarios — 1.600 metros em 105".

ABACAXI — 49 kilos:
0 - 3 - 0
Em 24 de março de 1940 — Vide Oiticoró — Dirigiu-o: W. Cunha.

MARAPIRÉ — 52 kilos:
2 - 1 - 2 - 1 - 0 - 0 - 1
Em 31 de março de 1940 — 1º — MARAPIRÉ 56 (J. Canales); 2º — Mignon 47; 3º — Carlito 56 e mais quatro adversarios — 1.600 metros em 106" 1|5.

QUINTILHA — 51 kilos:
0 - 0 - 3 - 0 - 0
Em 30 de março de 1940 — Vide Bradador — Pilotou-a: A. Henriques.

LULÚ — 52 kilos:
1 - 3 - 1 - 1 - 0 - 1
Em 31 de março de 1940 — 1º — LULÚ 52 (L. Benitez); 2º — Marapiré 50; 3º — Bill 49; 4º — Mignon 52 e mais oito adversarios — 1.500 metros em 98" 4|5.

GANDAIA — 53 kilos:
0 - 0
Em 17 de março de 1940 — 1º — Oiticoró 56; 2º — Colorado 48; 3º — Abacaxi 52; 4º — May Be 48; 5º — Satania 52; 6º — Odax 56; 7º — Obuz 56; 8º — Nuncio 53 e 9º — GANDAIA 56 (J. Mesquita) — 1.600 metros em 106" 2|5.

MOLEQUE DOZE — 56 kilos:
0 - 0 - 0 - 0 - 0
Em 31 de março de 1940 — 1º — Valmy 56; 2º — Gage 56; 3º — Quincas Borba e 4º — MOLEQUE DOZE 52 (C. Morgado) — 1.600 metros em 104" 3|5.

FLIRT — 48 kilos:
0 - 0 - 0
Em 24 de dezembro de 1939 — 1º — Jardineira 52; 2º — Bradador 48; 3º — Marion 58; 4º — Pourquoi? 52; 5º — FLIRT 53 (J. Canales); 6º — Discreta 56; 7º — Chicote 54 e 8º Ibirá 55 — 1.600 metros em 107" 2|5.

6ª CARREIRA

DARDO — 48 kilos:
0 - 0 - 3 - 2
Em 30 de março de 1940 — 1º — Jarandina 52; 2º — DARDO 48 (L. de Souza); 3º — Az de Ouros 52; 4º — Malacara 51; 5º — Oberon 58 e 6º — Pilote — 1.500 metros em 97" 4|5.

OBERON — 55 kilos:
0 -
Em 30 de março de 1940 — Vide Dardo — Dirigiu-o: W. Cunha.

PILOTE — 51 kilos:
0 - 0
Em 30 de março de 1940 — Vide Dardo — Pilotou-o: D. Suarez.

CLYDE — 58 kilos:
2 -
Em 17 de março de 1940 — 1º — Panair 51; 2º — CLYDE 58 (L. Benitez); 3º — Jarandina 53; 4º — Candia 53; 5º — Cideral 54; 6º — Az de Ouros 58 e 7º — Nenufar 48 — 1.600 metros em 106" 3|5.

PANAIR — 53 kilos:
0 - 0 - 1 - 0
Em 24 de março de 1940 — 1º — Cideral 51; 2º — Jarandina 52; 3º — Dardo 48; 4º — Az de Ouros 55; 5º — PANAIR 55 (J. Zuniga); 6º — Lilith 53; 7º — Pilote 57 e 8º — La Conga 50 — 1.600 metros em 104" 1|5.

AZ DE OUROS — 55 kilos:
0 - 0 - 0 - 0 - 0
Em 2 de março de 1940 — 1º — Faceta 48; 2º — Malacara 53; 3º — Jarandina 55; 4º — Panair 54; 5º — Cideral 56; 6º — Candiá 56; 7º — Dardo 57; 8º — Az de Paus 58 (R. Freitas) e 9º Nenufar 48 — 1.600 metros em 106" 1|5.

* * *

Um accidente no Hippodromo da Gavea

Quando a egua Donga se dirigia para o centro do Hippodromo da Gavea, onde se acham installadas as duchas, boleou e foi ao chão, arrastando na quéda o pequeno "lad" Enéas Cardoso, que, não supportando o peso daquella egua, fracturou a perna esquerda, no terço médio.

Immediatamente soccorrido, o malogrado "lad" foi transportado para a Casa de Saude Paes de Carvalho, onde lhe foi applicado um apparelho.

* * *

J. Canales no Stud Lundgren

Doravante todos os animaes do Stud F. J. Lundgren terão como primeira monta o bridão Julio Canales, uma vez que nas mesmas provas não intervenham pupillos do Stud Gervasio, Nelson e Roberto Seabra.

NOTICIAS DO ESTADO DO RIO

DEVEM MUNIR-SE DE DOCUMENTOS DE IDENTIDADE
Os que viajam pelo interior do Estado

O Delegado de Ordem Politica e Social, do Estado, baixou, hontem, a seguinte portaria: "No interesse dos serviços de Segurança Publica e tendo em vista o exposto no Edital, publicado no "Diario Official" de 21 de janeiro de 1938 e da Portaria n. 12, publicada no "Diario Official", de 4 de março daquelle anno, scientifica-se que as pessoas que se locomovem de um para outro municipio, devem munir-se de documento habil, que acredite sua identidade, taes como Carteira de Identidade, deste ou de outros Estados, do Districto Federal ou do Territorio do Acre, do Exercito, e da Armada Nacionaes, Carteiras ou Certificados de Reservistas das Corporações Armadas, exclusivamente."

AUTORIZADO O RECOLHIMENTO DE 180:000$000

No processo referente ao recolhimento da quantia de 180:000$000, recebida como adiantamento pelo Secretario de Agricultura, Industria e Commercio, para a acquisição, nos centros productores, de mercadorias destinadas ao entreposto de Fructas e Legumes, foi exarado o seguinte despacho: — "Attendendo ás ponderações feitas pelo sr. Secretario de Agricultura, Industria e Commercio, autorizo o recolhimento da importancia de 180:000$000 que foi concedida como adiantamento, independentemente de qualquer multa."

CONCEDIDA ISENÇÃO A' COMPANHIA DA VIRGEM DE PETROPOLIS

Por decreto-lei, que recebeu o numero 84, de hontem datado, foi concedida isenção do pagamento do imposto de transmissão de propriedade, "inter-vivos", na acquisição, feita pela Companhia da Virgem de Petropolis, do predio e terrenos situados á rua Ypiranga n. 555, em Petropolis, onde será installada sua séde.

REGULARIZANDO A LOCAÇÃO DE PREDIOS AO ESTADO

Tendo verificado que o decreto n. 333, de janeiro de 1938, que regulou a locação de predios particulares por conta do Estado, não é applicavel no caso de predios occupados, em caracter transitorio, nas obras e construcções de rodovias, o interventor baixou, hontem, o decreto lei n. 83, determinando que a esses predios não se appliquem as disposições do decreto n. 333, citado.

ESCRIVÃO DE PAZ PARA ITAPERUNA

Por acto de hontem, foi nomeada Clara Ribeiro da Cunha para o cargo de escrivão de paz do 8º districto do municipio de Itaperuna.

RAIOS X
Exames radiologicos em residencia
Dr. Victor Côrtes
Diariamente de 8 ás 12 e 14 ás 18 horas
RUA ARAUJO PORTO ALEGRE, 70 — 9.º and.
Esquina de Mexico
Tel. 22-5330

Noticias do Ministerio da Guerra

O ministro da Guerra em aviso hontem baixado declara que dará audiencia aos funccionarios civis do Ministerio da Guerra e aos officiaes da reserva ás quartas-feiras, das 7 ás 8 horas.

* Assumiu hontem, de ordem ministerial, a direcção do Parque Central de Aeronautica, o coronel aviador Antonio Guedes Muniz, que exercerá essa commissão cumulativamente com as suas funcções de director do Serviço Technico de Aeronautica.

* O general Raymundo Sampaio, director da Engenharia approvou hontem o novo regulamento interno da Commissão Especial de Obras de Piquete e Rezende.

* Assumiu a direcção do Hospital Militar de Porto Alegre o major medico dr. Aquilles Paulo Galoti, segundo communicação recebida hontem pela Directoria de Saude Publica.

* O tenente coronel medico Manoel Theophilo Gaspar de Oliveira, director do Serviço de Saude da 7a Região Militar, com séde em Recife, inspeccionou durante longos dias ás guarnições de Fortaleza e Natal. Hontem esse official superior, segundo communicação recebida pelo director de Saude, reassumiu as suas funcções naquella Região.

* Foram desligados hontem da Directoria de Engenharia por terem sido transferidos de quadro supplementar privativo para o quadro supplementar geral e para o quadro ordinario, respectivamente, o ten. cel. Fernando do Nascimento Fernandes Tavora e o major Carlos dos Santos Gomes.

DR. EDMUNDO HAAS
Director da Casa de Saude Dr. Abilio — Neuro-Psychiatra — Estados Nervosos — 7 SETEMBRO, 94-2º andar — 22-8303. Cons.

Dr. Americo Caparica
Clinica Medico Cirurgica
Consult. R. Visconde do Rio Branco, 31 — Tel. 22-2949, diariamente das 16 ás 19 hs. Res. Rua Paulo de Frontin, 103 - 2.º — Tel. 22-7804

Serviço Aereo

ESPERADOS

B. Horizonte — Panair	5
Belém, — Panair	5
B. Aires — P. Am. Airways"	5

A SAIR

S. Paulo e P. Alegre — Condor	5
Recife, Therezina e Belém — Condor	5
B. Aires — P. A. Airways	5

Commercio

MERCADOS

CAMBIO

Abriu hontem o mercado de cambio com o Banco do Brasil vendendo a libra a 70$900 e o dollar a 19$810.

Assim ficou, no primeiro fechamento.

Reabriu, com o Banco do Brasil, sacando a libra a 71$200 e fechou a 71$070.

O BANCO DO BRASIL AFFIXOU AS SEGUINTES TAXAS PARA VENDA DE SUAS COBRANÇAS — COBRANÇAS DE OUTROS BANCOS QUOTAS E REMESSAS PARA IMPORTAÇÃO

A vista: — Libra, 70$900; dollar, 19$810; lira, 1$000; franco, $405; escudo, $700; florim, 10$530; franco suisso, 4$450; belga, 3$390; peso-argentino, ... 4$670; uruguayo, 7$850; chileno, $666 e corôa sueca, 4$730.

O BANCO DO BRASIL AFFIXOU AS SEGUINTES TAXAS PARA COMPRA NO CAMBIO LIVRE E OFFICIAL

A 90 dias: — Dollar, (livre), 19$630 e (official), 16$460.

A' vista: — Dollar (livre), .. 19$680 e (official), 16$500.

Por cabo: — Dollar (livre), .. 19$700 e (official), 16$520.

Para repasse aos bancos: — Dollar (official) 16$560.

O BANCO DO BRASIL AFFIXOU AS SEGUINTES TAXAS NO CAMBIO LIVRE ESPECIAL

A' vista: — Dollar, 20$700 para venda e a 20$200 para compra.

OURO FINO

O Banco do Brasil compra a gramma de ouro fino na base de 1.000|1.000 em barra ou amoedado ao preço de 24$000.

CAMBIO NO EXTERIOR

Abertura de Londres, sobre Nova York, 4.02.50 a 4.03.50. Fechamento inalterado.

Abertura de Nova York, sobre Londres, 3.53.5|8.

MOEDAS DE OURO

Libra, 175$700; dollar, 36$130; franco [illegible] e franco suisso, .. [illegible].

TITULOS

O mercado de titulos esteve hontem, bem collocado e calmo, cujos negocios foram feitos em escala mais activa, como se vê em seguida:

VENDAS VERIFICADAS HONTEM

Apolices geraes:

1 Unifor. 500$ 5% 805$; 46 idem de 1:000$ 812$; 40 D. Emis. 5%, nom. 810$; 83 idem 812$; 4 idem port. 830$; 15 idem 831$; 89 idem 832$; 140 idem 833$; 57 reajustamento 5% titulos 867$; 10 O. The. Nacional 1921 7% 1:015$; 5 idem 500$ 1930 522$; 108 idem 1:000$ 1932 1:100$; 65 idem 1939 .. .... 1:010$000.

Municipaes:

12 Emp. 1904, port. com juros 524$; 270 idem de 1931 .. 194$; 96 Decreto 1623, 6% .. 160$; 116 Pref. de Bello Orizonte 7% 855$000.

Estaduaes:

15 Minas de 500$, 7%, port. ex|juros 415$; 39 idem de 1:000$ 845$; 1.210 idem 200$, 5% 1934 1.ª serie 145$; 40 idem 2.ª serie 9% 173$; 277 idem 173$500; 350 idem 3.ª serie 7% 158$500; 80 idem 159$; 2 Pernambuco 5% .. 81$; 50 S. Paulo 5% 192$500; 5 idem 193$; 3 idem 8% Unifor. 1:039$; 360 idem 1:038$; 6 idem 1:040$000.

Acções:

5 Banco do Brasil 433$; 6 idem Funccionarios Publicos ... 45$; 60 Cia. Petropolitana 221$; 100 Cia. Brasileira Diamantifera 42$; 275 Cia. Docas de Santos, nom. 223$; 250 Cia. São Jeronymo 154$; 76 Cia. Cervejaria Brahma 852$; 180 S. A. Martuscello 1:$000; 400 idem .. 1:003$; 300 idem 1:005$; 50 Cia. Belgo Mineira 351$000.

Debentures:

300 Banco Lar Brasileiro ... 203$000.

CAFE'

TYPO 7 — 14$900

O mercado de café disponivel funccionou hontem, sustentado e com os preços inalterados.

O typo 7 foi cotado ao preço de 14$900 por 10 kilos, na taboa e venderam-se durante os trabalhos 2.923 saccas, contra 1.130 ditas anteriores.

Fechou sustentado.

COTAÇÕES POR 10 KILOS

Typo 3, 16$900; typo 4, 16$400; typo 5, 15$900; typo 6, 15$400; typo 7, 14$900; typo 8, 14$400.

Estado de Minas:

Café commum	1$600
Café fino	2$000

Pauta mensal:

Estado do Rio:

Café commum	1$550

ASSUCAR

Regulou hontem, esse mercado sustentado com os negocios reduzidos e cotações inalteradas.

MOVIMENTO ESTATISTICO

Entradas, 8.988. Saidas, 1.250. Stock, 96.774 sacos.

COTAÇÕES POR 10 KILOS

Branco crystal, nominal. Demerara, 50$ a 51$. Mascavinho, não ha. Mascavo, 37$ a 39$000.

ALGODÃO

Funccionou hontem, o mercado de algodão estavel, com os preços inalterados e entregas regulares.

MOVIMENTO ESTATISTICO

Entradas, não houve. Saidas .. 345. Stock, 6.512 fardos.

COTAÇÕES POR 10 KILOS

Seridó: typo 3, 48$ a 40$000; typo 4, 46$ a 47$000. Sertões: typo 4, 45$ a 46$; typo 5, 42$ a 43$000. Ceará: typo 3, nominal; typo 5, 42$ a 43$000.

Movimento Maritimo

ESPERADOS

Santos, "Cte. Lyra"	5
Recife, "Cte. Capella" ..	5
Florianopolis, "Carl Hoepecke"	5
B. Aires, "Rod. Alves"	5
Belém, "Pará"	5
Nova York, "Indian Reefer"	5

A SAIR

Finlandia, "Rose"	5
P. Alegre, "Guanabara"	5
Recife, "Caxias"	5
P. Alegre, Piauhy" ..	5
Cabedello, Itaquera" ..	5

LIVRARIA ALVES
Livros collegiaes e academicos

Criados Varios Postos do Imposto Sobre a Renda

UMA PROVIDENCIA DE GRANDE UTILIDADE PARA O PUBLICO

A Directoria do Imposto de Renda, tendo em vista a grande affluencia de contribuintes á Repartição, nos ultimos dias do prazo de apresentação de suas declarações, verificada nos annos anteriores, e que, em taes circumstancias, não podem os interessados ser attendidos com a presteza desejada, resolveu, com o fito de proporcionar meio facil e commodo de ser cumprida aquella obrigação, installar, em varios pontos do centro da cidade e nos principaes bairros, postos de recebimento de declarações, que funccionarão junto ás succursaes e agencias de Correio, Caixa Economica e Banco do Brasil.

Como, até a presente data, é insignificante o numero de declarações entregues nesta Repartição, no corrente exercicio, pelo habito que têm os contribuintes de apresental-as, quando o prazo está prestes a findar-se, com o particular, ainda, de, a partir deste anno, o prazo terminar em 30 de abril ao envés de 30 de junho, facil é suppor a agglomeração, sempre de desagradaveis consequencias, que se verificará nesta Repartição, se os interessados deixarem de aproveitar o posto que mais perto fique de sua residencia ou estabelecimento.

Deve notar-se, porém, que as declarações, cujo imposto os contribuintes desejem pagar no acto da entrega, não serão recebidas nos postos e sim apenas na Directoria, á Avenida Presidente Wilson.

Os postos de recebimento de declarações serão installados nos endereços abaixo indicados, onde funccionarão, do dia 5 e 29 do corrente, no horario de 9 ás 17 horas.

Posto 1 — Ipanema — Ag. dos Correios — Rua Visconde de Pirajá, 296.

Posto 2 — Copacabana — Ag. da Caixa Economica — Rua Barata Ribeiro, 379.

Posto 3 — Botafogo — Succursal dos Correios — Rua Voluntarios da Patria, 279.

Posto 4 — Cattete — Banco do Brasil — Praça Duque de Caxias.

Posto 5 — Lapa — Ag. da Caixa Economica — Rua 13 de Maio, 33|35.

Posto 6 — Praça 15 de Novembro — Succursal dos Correios — Edificio do Correio-Telegrapho.

Posto 7 — Cidade Nova — Succursal dos Correios — Rua Visconde de Itauna, 151.

Posto 8 — Praça da Bandeira — Agencia da Caixa Economica — Praça da Bandeira, 41.

Posto 9 — Villa Isabel — Agencia da Caixa Economica — Avenida 28 de Setembro, 319.

Posto 10 — São Christovão — Agencia da Caixa Economica — Rua São Luiz Gonzaga, 111.

Posto 11 — Tijuca — Succursal dos Correios — Rua Conde de Bomfim, 290.

Posto 12 — Riachuelo — Succursal dos Correios — Rua 24 de Maio, 395-A.

Posto 13 — Meyer — Agencia da Caixa Economica — Rua 24 de Maio, 1.321.

Posto 14 — Cascadura — Succursal dos Correios — Rua Nerval de Gouvêa, 419.

Posto 15 — Madureira — Agencia da Caixa Economica — Rua Marechal Rangel, 56|58.

Posto 16 — Ramos — Agencia dos Correios — Rua Cardoso de Moraes, 590.

Noticias do Ministerio do Trabalho

Ao ministro do Trabalho, Hemilton de Carvalho solicitou autorização para installar, no largo do Machado, um posto de identificação, afim de attender os bairros da zona sul.

O sr. Waldemar Falcão mandou archivar o processo, á vista das informações, que opinam pelo indeferimento do pedido, em virtude da falta de verba para admissão de novos tarefeiros.

***

O Syndicato dos Vendedores de Jornaes e Revistas pediu ao ministro do Trabalho providencias para que a classe dos referidos vendedores sinta as vantagens da lei de syndicalização. Foi o seguinte o despacho do ministro Waldemar Falcão, no processo: "Aguardem os interessados as instrucções ministeriaes a serem baixadas na forma do Decreto-lei nº. 1.402, de 5 de julho de 1939".

***

No processo em que a Associação Commercial dos Mercados Municipaes do Rio de Janeiro recorre da decisão do Departamento Nacional do Trabalho que lhe impoz multa por motivo de infracção do decreto nº. 20.921, de 12 de agosto de 1931, o ministro do Trabalho, tendo em vista as informações, proferiu despacho mantendo a multa imposta.

***

Jacyntho Machado Cezar requereu ao titular da Pasta do Trabalho o proseguimento dos seus processos de patente relativos a "aperfeiçoamentos em apparelhos sanitarios".

O ministro Waldemar Falcão, considerando tratar-se de um pedido ainda sujeito a exame previo, conforme esclareceu o director do Departamento N. da Propriedade Industrial, deferiu-o, por equidade, feita a devida publicação e o pagamento da taxa de restauração.

***

A Companhia Brasileira de Cinemas pediu ao ministro do Trabalho o archivamento do requerimento da instauração de um inquerito contra Oswaldo Fernandes Massa, feito pela referida Companhia.

O sr. Waldemar Falcão, attendendo ao pedido, mandou archivar o processo.

Em homenagem á Memoria do Professor Abreu Fialho

A directoria da Sociedade Brasileira de Ophtalmologia em proseguimento ás solennidades que decidiu fazer effectuar em homenagem á memoria do seu presidente professor Abreu Fialho, vae promover uma sessão scientifica dedicada ao labor do illustre professor recentemente desapparecido, da qual participarão os ophtalmologistas cariocas e os de alguns Estados.

A reunião será effectuada no dia 20 do corrente mez, na séde da Sociedade de Medicina e Cirurgia, achando-se inscriptos varios oradores, inclusive representantes de agremiações scientificas que manifestaram a sua adhesão, taes como a Liga Nacional de Prevenção da Cegueira e as Sociedades de Ophtalmologia de São Paulo e Minas Geraes.

Dr. Newton Motta

Medico

DOENÇAS DE SENHORAS — OPERAÇÕES — PARTOS

Consultorio: OUVIDOR, 183 - 4.º, sala 407

Terças, Quintas e Sabbados de 2 ás 4

Attende chamados pelo telephone 38-6503

Monumento á Memoria de Oswaldo Cruz

O jury constituido dos profs. Aloysio de Castro, Souza Campos, Augusto Bracet, Flexa Ribeiro e Godofredo Feijó entregou á Commissão do Monumento a Oswaldo Cruz o parecer justificativo da clasificação dos projectos, tendo sido, por isso, convocada pelo presidente uma reunião da Commissão do Monumento, á qual poderão comparecer os interessados, para hoje, sexta-feira ás 12 horas na sala de sessões do Conselho Universitario, proceder á abertura do referido parecer e dos envoltorios de identificação dos concorrentes classificados.

Dividas -- Compram-se

Advogado com escriptorio especializado e representantes nos Estados, COMPRA ou effectua rapida cobrança de qualquer titulo de divida. Advocacia em geral, adiantando custas. Consultas sem compromisso.

Diariamente, das 14 ás 18 horas — DR. RIBEIRO — Rua Ouvidor, 183, 2.º sala 204. Tel. 42-7802.

Actos do Governo

O presidente da Republica assignou os seguintes decretos:

NA PASTA DA JUSTIÇA

Concedendo exoneração a Paulo Franco Guimarães no cargo de policia especial; concedendo reforma ao 3º sargento do Corpo de Bombeiros Serpa França.

Concedendo naturalização: a Alberto Rodrigues da Costa, Antonio José Vieira, Antonio Ferreira da Costa, Antonio Manoel Pereira, Constantino Pereira, Domingos Pereira de Andrade, Eduardo Verissimo de Lemos, Ernesto Rodrigues Couto, Francisco Joaquim Figueira, José Caetano, José Soares da Motta, José Pinto Mendes, João Maria Marques de Oliveira, Luiz Bernardo Marinho, Manoel Pinto da Silva, naturaes de Portugal; a Frederico Urban, natural do Uruguay; a Antonio Del Olme Guerrero, natural de Hespanha; a Antonio Garofalo, Angelo Marceri, Augusto Peruzzi, Augusto Seritti, Angelo Preciso, Florestano Pedrolli, Nicola Spoltore, Salvador Salvaterra, naturaes de Italia; a Alberto Fierz, natural da Suissa; a João Marques, natural da Austria; a Jorge Hesse Garcia, natural do Perú; e a Vicente Lazarro Pourroy, natural da França.

NA PASTA DA EDUCAÇÃO

Nomeando: Helio dos Santos para guarda sanitario; Livio Apelles de Araujo Lima para o cargo de engenheiro, classe H; Pedro Pinheiro de Souza, interinamente professor para a Escola de Aprendizes Artifices do Rio Grande do Norte; Victor Miniero, professor da secção de trabalhos de madeira da Escola de Aprendizes Artifices da Bahia; Pamphilo Teixeira de Menezes, interinamente, contabilista, classe G; Zely Soares, interinamente dactylographo, classe D; Nais Alcantara de Sá, almoxarife, classe E; Celina Flores Parnasetti, Maria Ramos de Oliveira, Yolanda Tavares, Odette Paiva, enfermeiros, interinamente.

Tornando sem effeito o decreto de nomeação de Mario Teixeira de Barros para o cargo de dactylographo.

Aposentando Maria da Conceição de Sampaio Fernandes no cargo de pharmaceutico; Alvaro José da Silva, pratico de laboratorio; e Francisco Maia, guarda sanitario, e concedendo aposentadoria ao dr. Eugenio Lindemberg Porto Rocha, no cargo de director, padrão M.

Exonerando Oswaldo Cardoso, no cargo em commissão, de auxiliar academico, em virtude de haver concluido o curso medico; e concedendo exoneração ao auxiliar academico Orlando Zanitti Mammana.

NA PASTA DA VIAÇÃO

Nomeando o contra-mestre Presciliano Villanova para a carreira de mestre de officina, do quadro II; e o auxiliar de trafego Duarte Mendes para escripturario do quadro XXIII.

Promovendo no quadro XVI, para a classe F, os escripturarios Emmanuel Mendes Pereira, Herminda Felicio de Souza, Rodrigo Antonio dos Santos, Raymundo Godinho Filho, e Vicente Severino Duarte; e na carreira de carteiro A classe D, os da classe C, Pedro Antonio Pereira, e Raymundo Nonato Caetano; no quadro XLII, na carreira de machinista, de estrada de ferro, á classe E, Augusto Jospe Pereira e á classe D, Antonio Martins Pereira, Henrique Hermenegildo Conceição; e á classe C, Olegario Bispo de Jesus e Asclepiades Conceição Figueiredo, todos por antiguidade; e, por merecimento, no quadro XVI, á escripturarios classe F, Francisco Bantista de Lima, Lourival Silva Cardoso, Maria Stella da Rocha Sotam, Samuel de Souza Barroso, Walburga Cavalcanti de Paula; e na carreira de carteiros, á classe E, Joaquim Alfeia de Moraes; a classe D, Manoel dos Reis Mendes; á classe E, Waldemar Braga dos Reis; no quadro XLII, a escripturario, classe G, José Luiz Guimarães de Araujo Bastos; a classe F, Elias Amancio de Souza; á classe E, Cleto Amaro Araponga e a classe D, Isaura Velloso Pondé; na carreira de agente de estrada de ferro, á classe C, José Bonifacio de Oliveira; na carreira de machinista, á classe F, Justiniano Ferreira da Costa; á classe H, Oscar Dias de Oliveira; á classe D, João Marques dos Santos; á classe C, Coriolano Simões da Silva, Affonso Costa Lima, e Oswaldo Hardmann.

NA PASTA DA AGRICULTURA

Nomeando: Guilherme Ludwig Schmidt, interinamente, chimico, classe G; Justino Veiga Bittencourt, veterinario classe G; e Vasco da Rocha Maciel e João Luiz Alves, serventes.

Concedendo exoneração á estacionaria Alda da Costa Araujo e demittindo o classificador de productos vegetaes Roberto Pinheiro.

CINE-RIO -- Phone 42-1839

POLTRONAS, 2$200 — ESTUDANTES E CRIANÇAS 1$100
RUA ALCINDO GUANABARA — Edf. REGINA
CINELANDIA

HOJE — A Paramount apresenta o encantador film:

CÉO ROUBADO

Um romance de emoção e belleza suggestiva com OLYMPE BRADNA e GENE RAYMOND

No Programma: A maravilhosa criação de Walt Disney

O TOURO FERDINANDO

na sua mais divertida e pittoresca aventura sentimental

THEATRO

CARLOS GOMES

HOJE — "avant-première" ás 8 3/4, em homenagem a S. Excia. o Dr. Gustavo Capanema, illustre ministro da Educação e Saude Publica

DELORGES, apresenta sua grande Companhia com 1.º actor comico PALMEIRIM na hilariante comédia em 3 actos

"Pertinho do Céo"

dos escriptores José Wanderley e Mário Lago

(Temporada sob os auspicios do S. N. T.)

AMANHA — 1.ª "matinée" ás 16 horas, dedicada ás familias cariocas. Preços reduzidos

DOMINGO — "matinée" ás 15 horas — Duas sessões ás 20 e ás 22 horas

Poltrona . . . . 4$400 (sello incluso)

TACHYGRAPHOS

OBTEM BONS EMPREGOS CURSO PRATICO E EFFICIENTE

Rua 7 de Setembro n. 65 — 7.º andar

Decretos Leis Assignados

O presidente da Republica, assignou decretos-leis abrindo os seguintes creditos: pelo Ministerio da Viação, especiaes de 80:604$000 para pagamento de terras desapropriadas em virtude do decreto n. 15.561, de 12 de junho de 1922, e não incluindos no accordo celebrado anteriormente entre a União e alguns proprietarios; e de .... 2.126:621$900 para o pagamento de transporte de correspondencia aérea, pelas seguintes companhias: Panair do Brasil, Syndicato Condor, Air France, Empresa de Viação Aérea Rio Grandense, Viação Aérea São Paulo e Aéro Lloyd Iguassú; e pelo Ministerio da Agricultura, especial de 17:064$500 para pagamento de vencimentos, por substituição, que compete ao professor cathedratico Altair Garcia Nogueira, no periodo de 10 de maio a 31 de dezembro de 1939.

— Na pasta do Trabalho foi assignado decreto pelo presidente da Republica tornando sem effeito o decreto de 15 de junho de 1939, que extinguiu um cargo excedente da classe L, da carreira de inspector de previdencia, do quadro unico do referido Ministerio.

— Foi assigando decreto pelo presidente da Republica, declarando extinctos, dez cargos de serventes, classe A, do quadro permanente do Ministerio da Fazenda, cargos estes vagos.

O Flamengo a Poucos Passos do Tri-Campeonato de Natação

Flamengo e Fluminense Decidirão Hoje o Campeonato Carioca de Natação

ANTECIPAM-SE DUELLOS SENSACIONAES NAS PROVAS DE REVEZAMENTO

Soberbo espectaculo sportivo-social constituiu a primeira parte do Campeonato Carioca de Natação cujo desfecho será hoje á noite. Os prognosticos sensacionaes não falharam e se em parte não corresponderam á expectativa, houve todavia a compensar as surpresas verificadas.

Fluminense e Flamengo mais uma vez se empenharam em luta renhida constituindo as attracções da noitada que teve por palco a piscina do Guanabara.

Com os resultados obtidos o tricolor e o rubro-negro passaram a dividir as possibilidades, muito embora o Fluminense surja com mais "chance" nas provas de hoje. Para o tetra-campeão carioca de natação conquistar o certame é preciso que Carlinhos Vasconcellos e Cecilia Heilborn confirmem suas performances de ante-hontem. Os resultados das outras provas terão todavia influencia, mas com o avanço de 26 pontos poderá o tricolor abalar profundamente o Flamengo.

BATIDO O CAMPEÃO SUL-AMERICANO

Carlinhos Vasconcellos, do Fluminense, encontra-se actualmente em forma esplendida. Confirmando a aureola de favoritismo, o grande "az" do tricolor bateu de maneira espectacular o campeão sul-americano Armando Coelho de Freitas.

A prova em que intervieram os dois melhores estilistas cariocas arrancou applausos da assistencia. Foi a primeira do certame e motivou com seu desfecho enorme "frisson" entre o publico e os proprios nadadores concorrentes.

PEDRO MIBIELLI SURPREENDEU

A derrota de "Pita", conforme é conhecido entre seus companheiros do Fluminense, foi motivo de surpresa.

Cotado como favorito, teve que ceder a leaderança para Wilson Louzada, do Flamengo, que cumpriu magnifica performance em piscina de 50 metros.

O FEITO DE CECILIA HEILBORN

A prova em que Piedade Coutinho competiu, nadando de costas, surgia com alternativas, mercê as valorosas "nageuses" que della participaram. Cecilia Heilborn, do Fluminense, sustentou authentica luta com Piedade Coutinho, vencendo-a por pequena differença.

O esforço dispendido por Cecilia determinou a queda do record até então em poder de Dulce Pereira da Silva, do C. R. Botafogo, afastada actualmente das piscinas, ao mesmo tempo que assignalava com a marca de ... 1'22".3 o melhor resultado sul-americano.

CABALLERO DERROTADO

Outro detalhe que não passou despercebido foi a derrota de Caballero. E' que se o valente campeão sul-americano vencesse daria em consequencia os pontos ao Fluminense, na hypothese dos nadadores do Flamengo lograrem os postos immediatos, o que realmente se verificou. Tulio Sammarcos de Almeida quebrou a invencibilidade de "Betinho", fazendo o tempo de [illegible] para os 100 metros.

Falando á reportagem do DIARIO CARIOCA antes da prova, Alberto Novo Caballero adeantou que não se encontrava em fórma para vencer a prova, ao mesmo tempo que abandonaria a natação após o presente campeonato.

ALDO BARILARI, OUTRO QUE IMPRESSIONOU

O Flamengo teve tambem seus momentos de merito, principalmente quando suas côres foram enobrecidas pelo feito de um dos seus representantes. Aldo Barilari, a revelação rubro-negra, travou duello empolgante com Armando Bandeira de Lima, do Fluminense, logrando superar o nadador tricolor, obtendo para os 1.500 metros livre o tempo de 20'.58",9, cuja marca é novo record nacional anteriormente em poder de Manoel da Rocha Villar com ... 21',09",0. Armando Bandeira fez 21',5", batendo tambem novo record carioca, egualmente conquistado por Villar.

AS PROVAS DE HOJE

O certame aquatico terá em seu desenrolar na noite de hoje, phases electrizantes. E' que os nadadores tudo farão para o engrandecimento de suas côres. Os do Flamengo esperam conquistar o tri-campeonato, emquanto que o Fluminense a isto se obstará. Eis as provas que serão corridas:

200 metros — Moças — Nado de costas.
100 metros — Homens — Nado livre.
200 metros — Homens — Nado de costas.
100 metros — Moças — Nado livre.
100 metros — Moças — Nado de peito.
400 metros — Homens — Nado livre.
100 metros — Homens — Nado de peito.

REVEZAMENTOS — NADO LIVRE

As duas ultimas provas da noite serão sensacionaes. Constarão de revezamentos, feminino e masculino, respectivamente. Eis em detalhes seus dados:

4 x 100 metros — Moças:

Turma "A" — Flamengo: Piedade Coutinho — Scyla Venancio — Lygia Cordovil — Geysa Formenti de Carvalho.

Turma "B" — Flamengo — Maria José de Carvalho — Neuza Cordovil — Hilda Delfino — Edméa Silva.

Turma "A" — Fluminense — Heria Holzer — Lia Duarte Pereira — Alba Castagnoli — Cristina Iane Giese.

Turma "B" — Fluminense — Cecilia Heilborn — Gilta Henault Medeiros — Helena Sampaio — Barbara H. Carneiro Mendonça.

Maria Lenk — Isis Nascimento Silva — Yvonne Ozorio de Almeida — Maria Ines Rinaldi, — Turma do Guanabara.

Regina da Fonseca e Silva — Maria Helena Côrtes—Marina Labarthe Lebre — Diciola Deveza Barbosa — Turma do Tijuca.

Record carioca: Piedade Coutinho — Scyla Venancio — Geysa Formenti de Carvalho — Lygia Cordovil — 5'00"8, em 9-4-38.

A QUE DECIDIRA' O CAMPEONATO

4 x 200 metros — Homens — Nado livre: Hercilio Luz Collaço — Paulo Cesar de Souza Bastos — Eduardo Bruno Barbosa — Arth David Dilon Barbosa — Turma do Botafogo.

Turma "A" — Flamengo — Armando Coelho de Freitas — Ivo Pistolato — Marvio Ludolf — Hugo Linhares Dias Uruguay.

Turma "B" — Flamengo — Orlando Fernandes Ribeiro — Sylvio Muller Machado — Tullio Samarcos de Almeida — Aldo Barilari.

Turma "A" — Fluminense — Carlos A. Vasconcellos — José Carlos Pinto — Armando Bandeira de Lima — Demetrio de Menezes.

Turma "B" — Fluminense — Jorge A. Vasconcellos — José Joaquim C. Mendonça — Paulo Ferraz — Aldemiro Gonçalves do Valle.

Record carioca — Manoel da Rocha Villar — Eduardo Leal Medeiros — Carlos A. Vasconcellos — Armando Coelho de Freitas — 9'35"2, em 2-4-39.

O C. A. Rovena Excursionará Domingo

Vae a Eden, o Gremio Amadorista Carioca

O team principal do C. R. Rove na

Domingo seguirão para a localidade fluminense de Eden, no trem que parte da estação Francisco Sá ás 12 horas, os quadros de football do Club Athletico Rovena, cuja embaixada irá assim constituida:

Directores: João Baptista de Azevedo, Ernesto de Souza Veiga e Izael da Luz. Jogadores: Cavalheiro, Yustrich, Roberto, Eduardo, Jorge, Agnaldo, Carlinhos, Edu, Waldemar, Neisinho, Beléco, Izaias, Villanova, Mario, Samuel, Delfim, Pedro, Manoel, Sylvio, Henrique, Nilo, Seabrinha, Alfredo, Sciamarela e José Sant'Anna.

A chegada da delegação em Eden será ás 13,40 e ás 14 horas terá inicio a partida preliminar entre os segundos quadros do Rovena e do Eden.

Para a partida principal que terá inicio ás 15,20, o team local contará com o concurso de todos os seus valores, em optima forma.

RECEPÇAO NA SE'DE SOCIAL

A prospera agremiação fluminense possue uma séde magnifica, na praça fronteira á estação de Eden e seus directores receberão os visitantes com o acolhimento fidalgo que já consagrou o club da longiqua localidade fluminense.

O Vasco Foi Derrotado Pelo Madureira

5 x 1, o Score do Treino de Hontem

Zarzur

Preparando-se para enfrentar domingo o Corinthians, bi-campeão paulista, a nova direcção de sports do Vasco realizou na tarde de hontem um exercicio de conjunto no estadio de São Januario, com a presença de quasi todos os seus titulares. Foi adversario do gremio dos camisas pretas, o team do Madureira que venceu o exercicio pela larga contagem de cinco tentos a um.

O resultado do treino não foi auspicioso para o encontro de domingo, se se levar em conta a fraca "performance" cumprida pelos profissionaes vascainos.

Mas os players do Vasco tiveram ordem de não se empregar a fundo, mormente os que vêm de actuar nos matches internacionaes de São Paulo e Buenos Aires.

FOOTBALL ENTRE BANCARIOS

Amanhã o Initium da Liga Bancaria de Sports

A Liga Bancaria de Sports, em nota official, distribuida hontem á imprensa, informa que approvou o Regulamento, para o Torneio Initium do campeonato deste anno e que será realizado nos campos do Carioca S. Club e S. C. Brasil amanhã, dia 6 de abril, em duas series, uma cognominada "Cezar Santos" e outra sob o patrocinio do Syndicato Brasileiro de Bancarios.

As equipes inscriptas na primeira serie disputarão no campo da estrada D. Castorina, obedecendo á seguinte ordem estabelecida pelo sorteio, procedido na séde da Liga, em presença dos interessados:

1.º jogo — Satelite x Novo Mundo, ás 15 horas.

2.º jogo — Bandustria x Hollandez, ás 15,30 horas.

3.º jogo — Boavista x London, ás 16 horas.

4.º jogo — Vencedor do 1.º x vencedor do 2.º, ás 16,30 horas.

Os jogos da 2.ª série se realizarão no Brasil, na seguinte ordem, obtida por sorteio:

1.º jogo — Lar x City, ás 15 horas.

2.º jogo — Brasil x Borges, ás 15,30 horas.

3.º jogo — Minasbank x Bat, ás 16 horas.

4.º jogo — Vencedor do 1.º x vencedor do 2.º, ás 16,30 hs.

AS FINAES NO ESTADIO DO C. R. FLAMENGO

As provas finaes serão realizadas no sabbado vindouro 13 de abril, no estadio do C. R. Flamengo, entre os vencedores dos 3.º e 4.º jogos, de ambas as series.

Para garantia de qualidade, verifique o nome Café Paulista no pacote que lhe vem do fornecedor. Recuse as imitações.

BÔA DONA DE CASA, use este bom café

CAFÉ PAULISTA

SUAVE MISTURA DE CAFÉS FINOS

Marca Registrada sob N. 20.505

Preparado pela Firma Soares Pinheiro & Cia.

Torrefação e Moagem: Rua da Constituição, 23-A

O NOVO QUADRO DO BOTAFOGO PARA O CAMPEONATO DESTE ANNO

Carvalho Leite e Martim Renovaram Seus Contractos — Heleno, a Revelação do Gramado de General Severiano

Carvalho Leite

Desmentindo boatos que circularam a proposito do cancellamento dos compromissos existentes entre o Botafogo F. C. e varios de seus players vice-campeões de football, a directoria do glorioso vem de renovar o contrato de Carvalho Leite, recebendo o player petropolitano ainda quinze contos de luvas por mais um anno de serviços, com o ordenado de oitocentos mil réis mensaes. Com a solução do caso do player em questão, o presidente João Lyra vae resolvendo, em definitivo, os ultimos que restavam para a composição do novo quadro de profissionaes do club de General Severiano, reforçado com a acquisição do excellente "pivot" Rodrigo, ex-integrante do scratch carioca campeão de 1938.

Aymoré, Bibi, Nariz, Zézé Procopio, Martin, Alvaro, Paschoal, Peracio e Patesko já tiveram seus contratos renovados e preparam-se para o campeonato que se avizinha. Heleno é possivel que tambem seja incluido a titulo de experiencia entre os titulares, no quadro que disputará o Torneio Initium a 14 do corrente, pois o joven e futuroso player tem sido a revelação do gramado do estadio mais bonito do Brasil, nos treinos ali realizados.

VASCAINOS X LANCEIROS DO VILLA

DECIDIRÃO COM BRAVURA ESTA NOITE O TITULO DE CAMPEÃO DO TORNEIO ABERTO DE BASKETBALL

No rink do Sampaio, do Estadio Fiorencio encontrar-se-ão esta noite, para decisão do VII Campeonato Aberto de Basketball, as equipes do C. R. Vasco da Gama x Lanceiros do Villa Isabel.

Para essa peleja que é a decisiva do certame foram escalados: arbitro, Harold Oeste; fiscal, Affonso Lefever; chronometrista, Octavio Moraes, apontador Alberico G. Amorim e delegado Antonio C. Braga.

Reina grande espectativa, em todos os circulos do sport da bola ao cesto, em torno do desfecho da luta desta noite, pois ambos os contendores encontram-se optimamente treinados e desejam dar tudo pela posse do cobiçado titulo.

O bairro da Villa contra o de São Januario. Quem vencerá?

O desenrollar do certame assignalou successivos triumphos para a L. C. B., pois os jogos foram disputados enthusiasticamente, assistidos por numeroso publico.

Dentre os 41 concorrentes, só os adversarios da peleja de hoje conseguiram passar incolumes pelos demais, afim de decidirem o titulo maximo do torneio.

O São Christovão Irá á Minas

A' convite do Athletico Mineiro o São Christovão embarcará hoje ás 18 horas para Bello Horizonte.

Só Hontem, a Requisição Official dos Basketballeres Cariocas

A Federação Brasileira de Basketball officiou á Liga Carioca requisitando officialmente para os treinos de selecção do scratch brasileiro que representará aquella entidade no jogo inaugural do estadio Pacaembú, em S. Paulo, contra os uruguayos, actuaes campeões sul americanos de bola ao cesto, os seguintes players:

Adamo Bertuli, Adilio Soares de Oliveira, Aloysio Accioli Netto, Aloysio de Souza Bastos, Armando Albano, Ary dos Santos Furtado, Celso dos Santos Meyer, Guilherme Rodrigues, José Simões Henriques, Martinho dos Santos Frota, Raul de Vincenzi, Sebastião Zumak.

DOMINGOS DA GUIA CONTRAIU NUPCIAS HONTEM

Domingos

Entre os azes mais famosos do football carioca, Domingos da Guia sempre fôra apontado como um rapaz de juizo, apesar de suggestionado algumas vezes pelas influencias da nossa pouco movimentada vida nocturna. Gozando de uma grande popularidade, Da Guia mesmo emquanto solteiro, não tinha sequer o direito de frequentar um casino, sem que logo se fizesse larga publicidade em torno dos "casos" que surgiam, quando o club a que estava vinculado não conseguia vencer o adversario. — —"Um "crack" não pode frequentar "cabarets" — diziam os seus admiradores revoltados, se o jogo do maior zagueiro do continente falhava na hora da competição. Mas Domingos já provára saber poupar a sua mocidade, conseguindo o milagre de manter o prestigio que desfruta no football sul-americano em nada menos de nove annos de actividades, tempo em que ganhou e soube guardar o sufficiente para construir em Bangu' uma residencia confortavel, para os seus velhos paes, além de uma avenida que lhe rende boa mesada, desde algum tempo. Dahi não causar espanto a quem conhece o espirito previdente do "crack" rubro-negro, a noticia do seu consorcio, hontem. A noiva foi a senhorinha Erotildes Ferreira e os padrinhos seu irmão Medio e Walter Goulart, dois amigos inseparaveis de Da Guia.

Os Juvenis do S. Christovão Treinam Domingo á tarde

No campo da rua Figueira de Mello, domingo á tarde, os Juvenis do club local treinarão em conjunto com o Sampaio Vianna F. C., estando chamados a comparecer ás 15 horas os seguintes juvenis sanchristovenses:

Paulo, Ramiro, Vicente, Walter, Mario, Oscar, Ismar, Henrique, Zequinha, Queimado, Aldo, Wiltren, Walay, Nelson, Gildo, Floriano, Magalhães e Careca.

A. A. Banco Portugueza

Hoje, a querida agremiação dos funccionarios do Banco Portuguez, fará realizar um jantar-dansante no luxuoso grill-room do Casino Balneario da Urca.

Serão apresentados no palco delicados numeros com artistas de renome.

O inicio desta festa será ás 20 horas e prolongar-se-á por toda a noite. Traje de passeio.

— A directoria deliberou não disputar este anno o campeonato de football da Liga Bancaria de Sports.

Rio de Janeiro, Sexta-feira, 5 de Abril de 1940

Diario Carioca

Propriedade da S|A DIARIO CARIOCA

EXPEDIENTE

Directores:
Horacio de Carvalho Junior
J. B. Martins Guimarães
Chefe da redacção:
Danton Jobim

Telephones — Direcção: 22-3028; Chefe da Redacção e Secretaria: 42-5571; Redacção: 22-1558; Administração e Gerencia: 22-3835; Publicidade: 22-3018; Officinas: 22-0824; Gravura: 22-1785

Nota — Os commentarios editoriaes deste jornal, sobre assumptos internacionaes, são de responsabilidade de seu director, dr. Horacio de Carvalho Junior.

PUBLICIDADE, 22-3018

ASSIGNATURAS
Para o Brasil:
Anno . . . 60$000
Semestre . . . 30$000
Para o Exterior
Anno . . . . 100$000
Semestre . . . 55$000
Venda avulsa: Capital, $200; Interior, $300
Aos domingos, $200.

E' cobrador autorizado o sr. J. T. de Carvalho

CORRESPONDENTE GERAL
Percorre o interior do paiz a serviço desta folha o sr. Romualdo Perrota, nosso correspondente geral

Representante em Bello Horizonte: OSWALDO MASSOTE.

A POLICIA EMPENHA-SE EM DESVENDAR O CRIME MYSTERIOSO DO EDIFICIO ITAPOAN

IMPORTANTES DILIGENCIAS SERÃO EFFECTUADAS HOJE

A Ultima Carta do Major Nino Rodrigues

Com a descoberta do codigo particular usado pelo major Themistocles Nina Rodrigues, pode-se considerar, praticamente, desvendado o mysterio do Edificio Itapoan.

A policia tem, pois, nas mãos, a chave do enigma. Resta, porém, fazer uma collectanea de todos os documentos cifrados que se achavam em poder do velho official, e traduzil-os em confronto com o codigo secreto agora encontrado. E' possivel que essa tarefa venha apresentar serios embaraços aos peritos. Isto porque, como se sabe, esses documentos não despertaram a menor parcella de interesse ou curiosidade á policia do 3º districto, na occasião em que foram retirados dos bolsos da victima. Os detectives da rua Bambina chegaram mesmo a consideral-os como uma simples e inexpressiva lista do chamado "jogo do bicho", desinteressando-se, por completo, desse detalhe. Tanto assim, que os papeisinhos rodaram por alguns dias sobre mesas do delegado Isaías de Aquino e do commisario Manhães, e acabaram por ser atirados, displicentemente, no fundo de uma gaveta. Só agora esses documentos prenderam a attenção das autoridades do 3º districto, que, num esforço sobrehumano, procuram recompol-os, revirando gavetas, papeis, archivos, etc.. Se por uma dessas casualidades, tão communs nas grandes descobertas feitas pela nossa policia, não se perdeu nenhum desses preciosos documentos, o trabalho do sr. Epitacio Timbauba não será de molde a exigir lhe dispendios de grandes energias. Em caso contrario, o conhecido technico ver-se-á na contingencia de prolongar o seu trabalho queimar as pestanas e não chegar talvez a um resultado satisfatorio. Qualquer que seja, porém, o resultado alcançado pelo sr. Epitacio Timbauba, chegamos a uma convicção. E' que o major Nina Rodrigues possuia um codigo secreto para as suas correspondencias epistolares.

E esse detalhe é mais do que eloquente, para exprimir a sensacional revelação que até hoje apresentou esse tumultuoso trabalho policial.

IMPORTANTES DILIGENCIAS!

Da reunião havida hontem á noite na diligencia do 3º districto, entre o technico Sylvio Terra e o delegado Eunapio Castello Branco, surgiram novas e importantes diligencias a serem effectuadas ainda hoje, em torno do assassinio do major Nina Rodrigues.

Tanto o chefe da Segurança Pessoal como a autoridade que preside o inquerito, encontram-se bastante esperançados de conseguir dissipar a densa tréva que ainda envolve o dramatico attentado do edificio Itapoan.

A ULTIMA CARTA DO MAJOR AO IRMÃO

O chefe da Segurança Pessoal recebeu, pelo radio, a solução das syndicancias solicitadas.

Ouvido no Maranhão o coronel Saul Nina Rodrigues, irmão do assassinado, declarou que a ultima carta que recebeu de Themistocles era datada do mez de fevereiro do corrente anno, não contendo a missiva outras referencias do que as que se relacionavam com a vida intima do irmão. Nenhuma allusão fôra feita sobre ameaças de morte ou tentativas de furto.

RECONSTITUIDO O CRIME DO EDIFICIO ITAPOAN

Não tendo sido divulgado nenhum facto novo sobre as diligencias da policia ou novas revelações sobre os trabalhos periciaes em torno dos documentos encontrados na carteira do major Nina Rodrigues, communica-nos o "Detective Amador" que terá de aguardar mais detalhes e informações sobre as diligencias em curso.

Provavelmente, amanhã, poderá dispôr o "Detective Amador" dos elementos indispensaveis ao prosseguimento da analyse que vem fazendo do crime e que tanto interesse tem despertado entre os nossos leitores.

O Moço Elegante Era Um Perigoso Arrombador

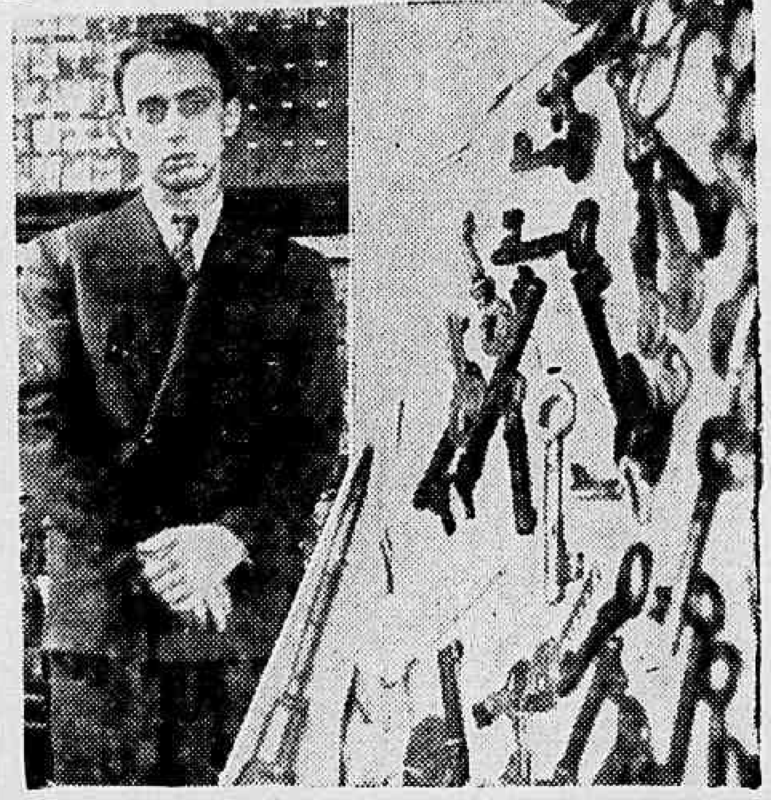
Salvador França Pinto, vendo-se ao lado o material do seu "officio"

3.30 da madrugada. A turma da Secção de Vigilancia e Capturas chefiada pelo detective 120 rondava o centro commercial. A certa altura desperta a attenção dos policiaes um rapaz, bem vestido e insinuante que procurava esquivar-se dos logares de mais farta illuminação. Dispersa-se a turma e o suspeitado passa a ser seguido. Na rua dos Ourives o moço bem vestido circunveja o olhar pelas immediações e, não se julgando observado, tira do bolso um molho de gazuas e começa a forçar a porta de importante estabelecimento commercial. A um signal do chefe de turma, correm os investigadores e é feito o flagrante de arrombamento. O preso é conduzido á D. G. I. e ali autuado. Declara chamar-se Salvador França Pinto. Em seu poder arrecadou a policia 84 bem confeccionadas gazuas, além de diversas joias e relogios, tudo producto de furtos.

DA VIDA HONESTA AO CRIME

Salvador França Pinto tem 24 annos. Nasceu em São Paulo, descendendo de familia conceituada. Terminados os seus estudos no Mackenzie College, iniciou sua vida commercial em importante estabelecimento da vizinha capital.

Tudo correu ás mil maravilhas até que se deu ao vicio do jogo. Inevitavelmente era a derrocada. Ha dois annos era França Pinto preso e condemnado por desfalque.

PRESIDIO-ESCOLA CRIME

Ali conviveu com os profissionaes do crime. E, quando foi restituido á liberdade o empregado infiel estava transformado em ladrão arrombador.

Não tardou em delinquir, já na modalidade do furto, tendo porém a sorte de ser absolvido. Resolve então tentar vida criminosa no Rio, onde ainda não era conhecido da policia.

Pratica um ultimo furto numa joalheria de S. Paulo e para aqui embarca com a quantia, aliás avultada, conseguida com a venda do producto do furto.

VIDA DE PRINCIPE

No Rio, hospeda-se no Rio-Hotel com o falso nome de dr. José de Oliveira Prado e passa a viver nababescamente, frequentando casinos e pensões alegres, não descurando, porém de observar cuidadosamente os estabelecimentos do centro commercial, para a escolha do local para o seu primeiro "golpe".

E o tentou na madrugada passada com a infelicidade já conhecida.

Agora, além de autuado em flagrante por tentativa de arrombamento e porte de instrumentos proprios para roubar, vae ainda responder pelo seu ultimo furto em S. Paulo.

DOENÇAS ANO RECTAES E DOS INTESTINOS
DR. LAURO BORGES
Tratamento das hemorrhoidas sem operações e sem dôr
RODRIGO SILVA, 11 — 3.º
22 1250

Apresentados ao Presidente os Officiaes Promovidos

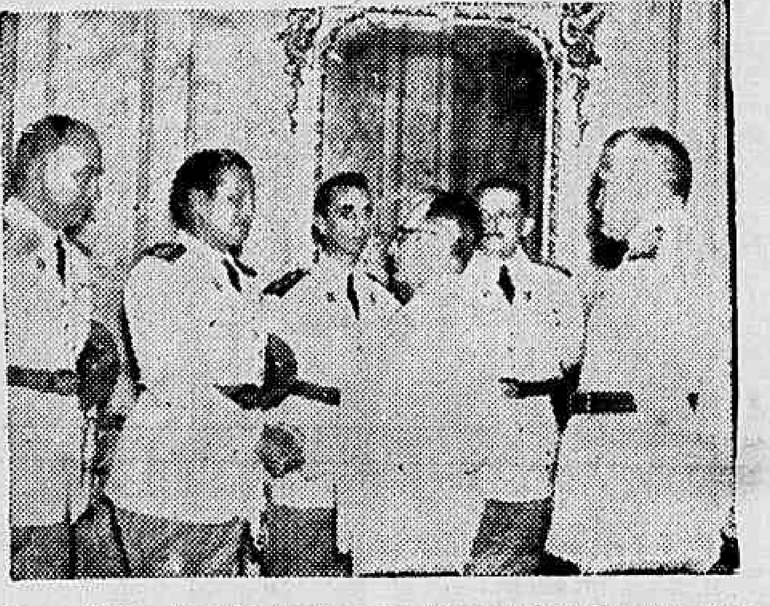
O presidente Getulio Vargas, em companhia do ministro Eurico Dutra, cumprimentando os officiaes recentemente promovidos

O ministro da Guerra esteve hontem no Rio Negro, afim de despachar com o governo, tendo antes apresentado ao sr. Getulio Vargas os officiaes promovidos por merecimento por decretos de 5 de março ultimo.

O chefe do Governo, que estava acompanhado do ministro Eurico Dutra e do commandante Angelo Nolasco, official de serviço, cumprimentou cada um dos officiaes e em seguida, em rapidas palavras, congratulou-se com os promovidos, fazendo votos para que continuassem a servir, como até agora, ao Exercito e ao Brasil.

Esses officiaes são os seguintes: coronel José Servulo Borges Buarque, tenentes-coroneis José Daltro Fabricio, Asdrubal Palmeira Escobar, Edmundo Macedo Soares e Silva, Octacilio Ururary, Gastão Greenwald da Cunha, Armando Dubois Ferreira, Thales de Azevedo Villaboas, Luiz Felippe de Albuquerque, José Lima de Figueredo, majores Antonio Accioly Borges, A. de Castro Menezes, Adalberto da Fontoura Borges, Adhemar de Queiroz, Joaquim Marques Santiago, Alberto Oronce Guerin, Hercilio Cunha, Joaquim de Almeida, E. de Oliveira Baptista, Everardo Barros Vasconcellos, Aristheu de Sá Britto Portella, Henrique Saddock de Sá, Oscar Fernandes da Costa, Asdrubal Brayner Nunes, Tasso Barcellos de Mouraes, Lauro Medeiros, Frederico Oscar Carneiro Monteiro.

A CIDADE

O Trafego Para a Zona Norte

A respeito dos commentarios que fizemos nesta secção, sobre o problema do transito para a zona norte da cidade, recebemos uma carta apresentando varias suggestões. Diz o missivista: — "O DIARIO CARIOCA presta relevante serviço á população focalizando o problema do trafego. Aquelle angulo fronteiro á estação Pedro II é mesmo infernal, sobretudo nas horas de maior movimento.

Estou de pleno accordo com o ponto de vista desse jornal. Emquanto não se abre a nova avenida e prolonga a rua Uruguayana até o cáes, obras que importam em grandes despesas, parece-me que a Prefeitura poderia tomar uma providencia que facilitaria grandemente o descongestionamento do centro urbano. Refiro-me ao alargamento de pequeno trecho da rua Buenos Aires, em frente á qual se cortaria o Campo de Sant'Anna, de modo que a circulação dos vehiculos rumo ao canal do Mangue se processaria livremente.

Esse trabalho não acarretaria pesados onus á Municipalidade, por isso que são poucas as casas a desapropriar na rua Buenos Aires. Quanto ao Campo de Sant'Anna, temos a dizer que a sua esthetica não seria prejudicada pelo facto de atravessal-o uma faixa de asphalto. Em todos os grandes parques do mundo se admitte a passagem de automoveis.

E' claro que ha recantos privativos dos pedestres. Não seria outra a situação daquelle nosso logradouro publico. Realizado o plano que suggerimos, o resto se limitaria a uma questão de disposição do transito.

A Inspectoria do Trafego distribuiria os omnibus, conforme o seu respectivo destino, pelas ruas Buenos Aires, Marechal Floriano e avenida Rodrigues Alves. Os carros particulares seriam orientados tambem no mesmo sentido, mediante recommendações aos seus motoristas.

Para evitar a "garganta" de Senador Euzebio, os que se dirigissem para São Christovão (campo do Vasco, por exemplo) nada teriam a oppor a um inspector que aconselhasse tomar o caminho da avenida Rodrigues Alves."

Ahi está uma suggestão interessante, que encaminhamos ao exame do illustre sr. Henrique Dodsworth.

Incendiario na Bahia e Falsario Nesta Capital

Ha 21 Annos Usava Nome Supposto

Oswaldo Serra, aliás Viriato Flaviano da Cunha, incendiario e falsario

H. Tribonillet, firma individual de d. Hercilia Tribonillet de Barros, estabelecida á rua dos Araujos 59, foi, em dias do mez passado, notificada para pagamento de uma nota promissoria no valor de 5:000$, na qual figurava como avalista, sendo portador da mesma, o individuo Oswaldo Serra.

Surpresa com a notificação, pois titulo algum avalisara, dirigiu-se a firma á policia, relatando o facto e declarando só poder tratar-se de um caso de falsificação.

Aberto inquerito a respeito, dentro em pouco chegavam as autoridades á conclusão de que o aval discutido tivera por autor o proprio Oswaldo Serra, que falsificara habilmente a assignatura de d. Hercilia Tribonillet forjando o titulo com um aceitante fantastico e enviando-o a protesto.

Entrando a policia em averiguação sobre a vida do falsario veiu a apurar que seu verdadeiro nome é Viriato Flaviano da Cunha, que, em 1919, foi condemnado pela Justiça bahiana como incendiario.

Fugindo naquella época para o Rio de Janeiro, adoptou Flaviano o nome de Oswaldo Serra.

Individuo habilissimo, varias vezes tem estado ás voltas com a policia, sem que, no entanto, se pudesse obter provas para condemnal-o.

Agora, no entanto, vae justar contas velhas e novas com as Justiças carioca e bahiana.

PEQUENAS OCCORRENCIAS POLICIAES

CAIU FULMINADO POR UM COLLAPSO CARDIACO AO VER O AMIGO MORTO

Morto Por Uma Locomotiva no Pateo da Estação Barão de Mauá — Atropelado Por Auto na Rua das Laranjeiras — Colhido Por Omnibus

Doloroso desastre occorreu ás primeiras horas da manhã de hontem na Avenida do Mangue. Seriam precisamente cinco horas e trinta minutos quando por aquella via publica corria em grande velocidade o automovel de praça nº 23.505, dirigido pelo motorista Luiz Gonzaga do Nascimento. Nesse carro viajava um passageiro. O vehiculo, que levava a velocidade maxima, ao cruzar com a rua Marquez de Sapucahy, colheu um homem, atirando-o a grande distancia já sem vida. A victima, que foi o octogenario Francisco Machado, empregado na fabrica Robalinho, era de nacionalidade portugueza e residia á rua Marquez de Sapucahy n. 13. O motorista, como sempre, fugiu, deixando o cadaver em plena via publica. Apesar de muito cedo ainda, uma enorme multidão de curiosos agglomerou-se em torno do cadaver, tecendo commentarios e lamentando a brutalidade do destino para com aquelle pobre velho, que estava no ultimo quartel de sua vida. Tão emocionante foi o espectaculo, que um dos espectadores não resistiu a forte emoção que lhe causou aquelle quadro, e caiu fulminado ao solo, por uma syncope cardiaca.

Essa victima da sua propria curiosidade foi o operario Servo Gonçalves Ferreira, motorista da Fabrica Brahma. O facto foi communicado á policia do 13º districto, que compareceu ao local e providenciou a remoção dos cadaveres para o necroterio do Instituto Medico Legal.

No pateo de manobras da Estação Barão de Mauá, occorreu hontem um desastre de consequencia fatal.

Quando procediam a limpeza nas linhas daquella Empresa, os feitores Manoel Couceiro, de 35 annos e residente num dos barracões da Leopoldina, na Praia Formosa e seu collega Jacyntho Rodrigues, surgiu na bitola proxima um trem suburbano. Os operarios recuaram afim de se porem a salvo, porém foram infelizes, sendo colhidos pela machina que fazia manobras no local. Jacyntho teve morte instantanea com esmagamento do corpo e Manoel soffreu esmagamento dos dedos dos pés e mãos, além de fractura do craneo. O ferido foi removido para o Prompto Soccorro e o cadaver para o necroterio do Instituto Medico Legal.

Ao tentar atravessar a rua das Laranjeiras em frente ao nº 47, a menina Alda, de 6 annos de edade, filha de Rosalvo de Souza, residente á rua Ferreira Vianna n. 56, foi colhida por um auto que lhe produziu fractura do craneo. A victima, em estado de "shock", foi transportada para o Posto Central de Assistencia e internada, a seguir, no Prompto Soccorro.

Hontem, quando transitava pela rua Siqueira Campos, foi colhido por um omnibus o jardineiro José Lopes, de nacionalidade portugueza, com 45 annos de edade, morador á rua Itapemirim n. 116, que soffreu, em consequencia, fractura do terço medio do braço esquerdo e da perna direita.

A victima foi medicada no Hospital Miguel Couto.

A rua do Mattoso foi, ás primeiras horas da manhã de hontem, theatro de uma scena de sangue, da qual foram protagonistas um operario graphico e sua amante. Cedo ainda, o typographo João Pereira Duarte saiu de sua residencia, áquella rua numero 117, em companhia de sua amante Irinéa Corrêa, e ao chegarem defronte ao predio n. 67 trocaram violentos insultos.

Em dado momento o operario, que se achava armado de uma navalha, vibrou na mulher quatro golpes consecutivos, tentando fugir a seguir, sendo porém preso pelo guarda municipal n. 1.141.

A victima, que recebeu dois ferimentos no braço direito, foi soccorrida pela Assistencia.

Benedicto Cerqueira, de 26 annos, casado, empregado no commercio, morador á rua Leopoldo Miguez n. 65, e Carlos Augusto Botija, de 21 annos, solteiro, commerciario, residente á rua Dias da Cruz, n. 91, casa 1, foram arrancados do estribo de um bonde na rua Camerino por um auto-caminhão.

Apresentando o primeiro fractura das costellas direitas e braço do mesmo lado e, o segundo, fractura da bacia, foram os infelizes plngentes, depois de soccorridos e medicados no Posto Central de Assistencia, internados em estado grave no Hospital de Prompto Soccorro.

O motorista, imprimindo maior velocidade ao vehiculo, desappareceu, fugindo assim á acção da policia.

De uma collisão de vehiculos, occorrida, hontem, á noite, em frente á Light, receberam ferimentos Benedicto Dias, de 24 annos, casado, funccionario da companhia canadense, morador á travessa Reis Pinho n. 14, com contusões no superciilio direito; Augusto Fernandes, de 30 annos, operario, morador á ladeira do Faria, n. 119, com contusão no thorax, e Manoel Pinho dos Reis, de 36 annos, casado, portuguez, residente á rua André Cavalcante n. 174, com contusões e escoriações.

Soccorridas pela Assistencia e medicadas no Posto da Praça da Republica, as victimas, após os curativos, retiraram-se.

Foi colhida por auto, hontem, á noite, em frente á residencia, á rua do Senado numero 227, a menina Licell Ramos, de 8 annos de edade e filha do sr. João Moreira Ramos.

Recebeu a victima fractura do craneo, pelo que, depois de medicada no Posto Central de Assistencia foi internada no H. P. S.

Foi aggredido a pedra por um companheiro, o menor José, filho de Pompeu dos Reis Freire, de 10 annos, morador á rua Ibiricy n. 56, recebendo fractura do craneo.

Soccorrido pela Assistencia do Meyer, o menor foi internado no H. Carlos Chagas.

Hilda, filha de Rosalvo Luiz de Souza, de 6 annos, moradora á rua das Laranjeiras n. 47, 1º andar, hontem, pela manhã, em frente á residencia, foi colhida por um automovel, em consequencia de que soffreu fractura do craneo.

Medicada e internada no Hospital de Prompto Soccorro a infeliz menina, não podendo resistir aos padecimentos, veiu a fallecer ás 18 horas.

O commerciario João Manoel Gonçalves, de 31 annos, casado, portuguez, morador á rua Vieira Ferreira n. 70, hontem, á noite, foi colhido por auto na Avenida Suburbana, em consequencia de que soffreu fractura da bacia.

Soccorrida pela Assistencia, a victima, depois dos curativos, foi internada no H. P. S.

Mais tarde, porém, não podendo resistir á natureza dos ferimentos recebidos, o infeliz homem veiu a fallecer.

Pagamentos na Prefeitura

Serão effectuados hoje, dia 5 do corrente, no Serviço de Ligação — Palacio da Prefeitura, os pagamentos referentes aos Pensionistas do antigo livro 12, relativos ao mez de março, e dos Cheques de Residuos Passivos do exercicio de 24118 — 20805 — 14809 — 25131 — 25010 — 1524 — 40114.

Pelo seu Assistente Militar, cap. Isolino Ulha, o prefeito fez-se representar no enterro de D. Renato Pontes, bispo de Valença.

Morreram Carbonizados Dentro da Locomotiva!

HORRIVEL DESASTRE, HONTEM, Á NOITE ENTRE AREAL E ALBERTO TORRES

Doloroso desastre ferroviario occorreu, hontem, á noite, no ramal de Entre-Rios.

Uma locomotiva "escoteira" que se dirigia para aquella cidade, tombou violentamente no kilometro 43, entre as estações de Areal e Alberto Torres.

Morreram carbonizados o machinista Emerito de Castro, o foguista Nilton Madeira, e o conferente José Delvoux.

A policia de Estradas de Rodagens tomou as primeiras providencias.

Ao local do sinistro compareceu o delegado militar de Entre Rios capitão Osorio Costa e o inspector geral do Trafego do Departamento Nacional.

O delegado de Areal, dr. Machado Sobrinho além de outras providencia fez remover os cadaveres das victimas para Entre Rios.

A direcção da Leopoldina Railway tambem tomou as providencias que o caso exigia.

O Dia do Presidente Em Petropolis

PETROPOLIS, 4 (Agencia Nacional) — O presidente Vargas, desde sete horas da manhã, examinou, em seu gabinete, no Palacio Rio Negro, volumoso expediente. A' tarde, após o almoço, s. excia. em companhia dos commandantes Octavio Medeiros e Angelo Nolasco, official de serviço, deu um passeio pelas ruas de Petropolis, caminhando, a pé, até a Avenida 15 de Novembro.

Depois de despachar com os ministros, o chefe do Governo recebeu em audiencias previamente marcadas os srs. commandante Annibal Corrêa de Mattos e Luiz Pereira.

PETROPOLIS, 4 (Agencia Nacional — Despacharam, hoje, no Palacio Rio Negro, com o presidente Vargas, os ministros general Dutra, almirante Aristides Guilhem e o sr. Lourival Fontes, director geral do Departamento de Imprensa e Propaganda.

Em audiencia, em seguida, o presidente recebeu uma commissão de directores das emprezas de força e luz que serve na zona norte do Estado do Rio.

O "GORDO E O MAGRO" são 2 — OS RITZ são 3 e os MARX 4...
Mas são 6 os "malucos de Londres que vão abafar" de Riso a Cidade"